DIARIO DE PERNAMBUCO

CARLOS B. P. DE LYRA, proprietario — C. LYRA FILHO, director — A. J. de Miranda Falcão, fundador

N. 108 — ANNO 102
RECIFE — PERNAMBUCO — BRASIL

JORNAL MAIS ANTIGO EM CIRCULAÇÃO NA AMERICA LATINA
FUNDADO EM 1825

Gerente — S. P. DE LYRA
DOMINGO, 8 DE MAIO DE 1927

BIBLIOTHECA DA FACULDADE DE DIREITO DO RECIFE

HOJE: 14 paginas

INFORMAÇÕES

DIVERSÕES

MODERNO — *Vingança de Esposa*, em 8 partes.

HELVETICA — Na téla *Na mansão dos corações que soffrem*. No palco *A gente fica maluco*, pela Companhia Trá-lá-lá.

CINE-ODEON — (Casa Forte) Fox-Jornal *Os funeraes de Radolpho Valentino*. 1.ª serie do *Capitão Kid* por Eddie Polo. *Minha mulher a bordo*, comedia.

VAPORES

A chegar:
Jacuhy, do sul;
Ibiapaba, do sul;
Macapá, do norte;
Portugal, do norte;
A sahir:
Itapuca, para o sul;
Nienburgo, para o sul;

TELEGRAMMAS RETIDOS

No Submarino para: Leirol; Rodrigues; Scheyer; Luchsinger; Candido; e Indios.

MALAS POSTAES

Martilimas — A Administração dos Correios expedirá, hoje, malas:

Para Bahia, Rio, Santos, Rio Grande, Pelotas e Porto Alegre, pelo *Itapuca*, recebendo objectos par registrar até ás 10 horas; impressos e cartas até ás 11 1|2; cartas com porte duplo até ás 12.

PAGAMENTOS

DELEGACIA FISCAL — Amanhã, 6.º dia util: — Asylados e praças reformadas.

THESOURO DO ESTADO — Amanhã 7.º dia util: — Recebedoria do Estado, pensionistas especiaes e professores de 4.ª entrancia (fls. 1 a 60).

MONTE-PIO ESTADUAL — Amanhã das 8 ás 10 horas: — Pensionistas inscriptos ás fls. 201 a 400 mediante o attestados de que trata a lei n 1.181.

PARTE EDITORIAL

PUBLICAMOS HOJE

Telegrammas:
— Vida Commercial;
— Azas gloriosas do Brasil;
— O grande "raid" de Saint Roman
— Varias;
— A Geographia de Pernambuco;
— Em prol da nossa fauna;
— O Havre;
— Pierre Loti;
— As instrucções navaes na Allemanha;
— Em prol dos cegos do Recife;
— Dom Pedro de Orleans;
— Industria das Tintas de Imprensa no Brasil;
— Pró-Lazaros;
— Melhoramentos na Casa de Detenção;
— Conde Correia de Araujo;
— Partido Democratico;
— A mulher do seculo XX;
— Magazine;
— Desnaturalisação do alcool;
— A mallograda façanha de Saint Roman;
— Secretaria da Justiça;
— Estampinhas federaes;
— Vida Escolar;
— Movimento [illegible]
— Scenas e [illegible]
— Diario Social;
— Alma [illegible]
— Factos diversos;
— Noticias;
— Ultima hora.

PARTE INEDITORIAL

Solicitadas — Avisos e editaes — Commercio — Navegação — Avisos funebres — Pequenos annuncios — Diversos.

ASSIGNATURA

De hoje a 31 de Dezembro de 1927 . . . . 32$000

(As assignaturas são pagas adeantadamente.)

Posta restante do "DIARIO"

A — Addobatti & Companhia, Armando Martins de Passos, Abilio Andrade, Antonio de Souza Brasil, Ada Braga (senhorita), Antonio L. do Monte, Angelina Baptista de Lima. (Mme.).
B — Benjamin Fonseca.
C — Carlos Netto.
E — Euthilina Lopes (Mme.).
F — Francisco Missisipi.
I — Izabel Mendes Magalhães (senhorita). Izaura Vasconcellos (Mme.), Industria.
J — José Arantes Coelho (vale postal e carta), Josepha e Guiomar O. da Silva, (senhoritas), José Carlos Vianna, J. Licio Azevedo, José Justino Paiva.
L — Luiz de Alencar.
M — Manoel Ferreira Pinto, Mauricio Rissin (tres cartas).
N — Newton Interamenense de Arruda.
O — Orlando de Lima Medeiros.
R — Renato Carneiro da Cunha.
S — Severino (telegramma).

TELEGRAMMAS

INTERIOR

BAHIA

Arrecadação de rendas — S. SALVADOR, 6 — Nos quatro mezes decorrentes deste anno, a Directoria de Rendas, arrecadou a importancia de 4.218:133$000 que comparada á arrecadação em igual periodo do anno anterior mostra uma differença para menos, de 1.310:944$000.

Concerto do tenor Reis e Silva — S. SALVADOR, 6 — Teve grande successo o concerto do tenor Reis e Silva, realisado nesta capital.

As obras publicas do Estado S. SALVADOR, 6 — Consta que o governo suspenderá todas as obras publicas, por falta de verba.

O territorio do S. Francisco — S. SALVADOR, 7 — O "Diario de Noticias" publica hoje uma nota editorial sob o titulo "A irritante questão territorial Bahia-Pernambuco".

Diz que, como consequencia da campanha tenaz do Instituto archeologico de Pernambuco, animada pelo sr. Mario Melo, o sr. Estacio Coimbra determinou que fosse intentada uma acção reivindicatoria de direitos, perante o Supremo tribunal federal, contra o Estado da Bahia para rehaver a faixa territorial da margem esquerda do rio S. Francisco.

O caso é que se movimenta o governo de Pernambuco.

Aqui, ignora-se qual a attitude do sr. Góes Calmon.

Será possivel, indaga o "Diario de Noticias", que s. excia. esteja mesmo tão preoccupado com a propaganda financeira, que se descure de zelar por esse precioso patrimonio territorial que nos procuram arrancar?

O "raid" de Saint Roman — S. SALVADOR, 7 — Reina consternação pela falta de noticias do paradeiro do aviador Saint Roman. O povo procura as redacções em busca de informes sobre o "raid" do "Paris-Amerique-Latine".

ALAGOAS

Pelo ensino publico — MACEIO', 7 — Foi installada uma escola primaria, municipal, para meninos, no dia 5 do corrente, em São José da Lage.

Nomeação de um promotor — MACEIO', 7 — Foi considerada sem effeito a nomeação do bacharel Manoel Alves Pires, para o cargo de promotor publico de Anadia, sendo nomeado em seu logar o bacharel José Soares Filho.

Quando precisar de Pneus e Camara compre DUNLOP. Lembre-se que não é sem motivo que se diz: "Use DUNLOP e ficará satisfeito".

Industria das Tintas de Imprensa no Brasil

UMA DATA A FIXAR

Merece registro especial o facto de ter sido, nesta cidade, no dia 7 de maio corrente, pela primeira vez no Brasil, effectuada a impressão da edição completa de um jornal em tinta de fabrica inteiramente nacional.

Foi assim que a nossa confreira "A Noticia" circulou, hontem, impressa, a titulo de experiencia, com a tinta que o dr. José Julio Rodrigues fabricou á mão no laboratorio da Escola de Engenharia.

Vale observar que a experiencia foi coroada do melhor exito, em nada se apresentando a nova tinta inferior ás suas congeneres estrangeiras, representando um apreciavel triumpho para a invenção do competente chimico dr. José Julio Rodrigues.

A Sociedade Nacional de Tintas de Imprensa, em via de organização, vae fabricar e explorar, além desse typo, mais as marcas de tinta para obras, livros e de luxo para illustrações.

PARISIANA
A AGUA DE COLONIA PREFERIDA

Azas Gloriosas do Brasil

REPARADAS COMO JA' SE ACHAM AS AVARIAS DOS MOTORES, ESPERA-SE A CADA MOMENTO A PARTIDA DO "JAHÚ" DE FERNANDO DE NORONHA

Está imminente, segundo os ultimos telegrammas, a continuação do bello "raid" do "Jahú".

Apezar dos contra tempos que teem, infelizmente retardado a partida do condor brasileiro de Fernando de Noronha, cresce de hora em hora a ansiedade do povo pela chegada dos valorosos aviadores patricios ao Recife.

Vibra toda cidade na mais patriotica das emoções, n'um movimento espontaneo de enthusiasmo e de interesse pelo magnifico feito aviatorio dos destemerosos pilotos do "Jahú" e que tanto exalça o nome da nossa querida Patria.

MOCIDADE ACADEMICA

Veio hontem a esta redacção o bacharelando Boulanger Uchôa, presidente do "Centro Academico de Direito", que nos declarou não ser a mocidade estudiosa solidaria com a attitude dos oradores do comicio de sexta-feira na praça da Independencia, dizendo-nos ainda da sympathia com que a classe academica vinha acompanhando o copioso serviço de informações telegraphicas que o "Diario", como os outros jornaes, estava a fazer em seu "placard" sobre o bello "raid" do "Jahú".

De resto, podia dar o seu testemunho pessoal, pelas demarches em que se empenhou secundando a acção do sr. commandante Velho Sobrinho, da inexcedivel bôa vontade com que as autoridades federaes e estaduaes veem tudo facilitando para que se realize quanto antes a chegada do "Jahú" e para que nada falte ao brilhantismo da recepção festiva que vae ser feita aos valorosos aviadores.

INSTITUTO CARNEIRO LEÃO

Os corpos docente e discente do "Instituto Carneiro Leão", por intermedio do doutourolando José Carlos Filho, farão entrega aos bravos e heroicos tripulantes do Jahú, de um mimo que se acha exposto na vitrine da Joalheria Rasbaum.

OS AUXILIARES DA FIRMA ALBERTO LUNDGREN & CIA., LTD. E O "JAHU"

Acha-se em exposição na vitrine da "Casa Iris", á rua 1.º de Março, um album com vistas de Recife, a ser offerecido pelos auxiliares acima ao intrepido aviador João Ribeiro de Barros.

Será orador, na occasião da entrega, o dr. Nilo Camara, advogado do nosso fôro.

ACADEMIA DE COMMERCIO

Os alumnos desse instituto de ensino vão offertar a Ribeiro de Barros, na sua proxima chegada ao Recife, uma linda lapizeira de ouro.

Será orador official dessa merecida homenagem ao bravo piloto do "Jahu", o academico Virgilio Frazão.

RUA DO RANGEL

Uma commissão composta das senhorinhas Margarida, Maria José, Sophia e Iracema Motta Silveira, Zuleide Santos e Maria do Carmo Lima, tomou a si a incumbencia de engalanar a rua do Rangel.

Com o auxilio dos negociantes e familias adquiriram aquellas senhorinhas o necessario a levar a effeito o seu objectivo.

Aquella arteria ostentará vistosa ornamentação.

NO ARRUDA

Moradores da rua de S. Bento, tendo á frente os srs. Olympio Caluête, José Domingos, João Marques, José Pereira da Costa, Manoel Alves e José Alves, pretendem celebrar o dia da chegada do "Jahu", com significativas festas.

Para isso foi organisado, pela commissão acima um interessante programma do qual constam uma retrêta no largo da rua, divertimentos populares e fogos de artificio.

A commissão não tem poupado esforços para o brilho das homenagens.

Haverá profusa illuminação, em todo o trecho da rua.

NOTAS DIVERSAS

Os srs. Americo Santos & Cia. offereceram sabonetes "33", Agua de Colonia "33", "Odorans" em liquido, escovas para dentes "Pyrotex" e pasta "Odorans", artigos da casa Hermany do Rio de Janeiro, para uso dos aviadores do "Jahu".

Os srs. Castro & Cia., proprietarios da casa "A Capital", á rua Barão da Victoria, offerecerão a Ribeiro de Barros riquissimo estojo de navalha "Valet Auto-Strop", quando de sua chegada a esta capital.

TELEGRAMMAS

FERNANDO DE NORONHA, 7 — O dia de hoje foi, pelos aviadores, consagrado aos reparos necessarios aos motores do "Jahu", dos quaes, o mais importante fôra o exigido por um curto circuito no pequeno, que dá o arranco.

Havia neste uma peça rachada, sendo preciso fazer-se outra aqui, para o que se offereceram os technicos da estação radio.

FERNANDO DE NORONHA, 7 — A's 15,50, tendo terminado os serviços a bordo, voltaram para terra os aviadores.

Approximei-me do mecanico Cinquini e pedi-lhe informações.

Cinquini declarou-me que as avarias successivas dos motores devem ser attribuidas a consequencias do reboque, do local do desastre até aqui, pois, a agua salgada molhou completamente o apparelho de instante a instante, devido á agitação das vagas.

Chegou a Fernando doente e aqui tem supportado uma gripe fortissima que combalio o seu organismo. O seu estado de saude não lhe tem permittido trabalhar. Faltam, na ilha, recursos medicos para um combate immediato á molestia, embora os desvelos da familia do director do presidio. Deveria, ao chegar, ter desarmado os motores, inspeccional-os, limpal-os. A febre não o permittiu. Em vez de cuidar do apparelho, teve de metter-se na cama. Demais, o seu estado de fraqueza não permitte qualquer esforço a maior.

Poderiam accusal-o de incompetente. Entretanto, esmagaria o ataque com o allegar o seguinte:

Em Cabo Verde, desmontei totalmente o "Jahu", nas suas menores peças. Isto numa praia batida por ventos duros e não dispondo de outros recursos além da ferramenta de bordo. Armei-o, novamente, tendo os motores funccionado muito bem durante a travessia até aqui, isto é, até o momento em que se deu o desastre da helice.

Indagando sobre o defeito principal que determinou a não partida hontem, respondeu:

— Está reparado. O motorista do Radio, que é bastante competente, fez aqui, com os proprios recursos da ilha, uma nova peça para o circuito electrico. A outra estava rachada. Já a substituimos e amanhã faremos nossa experiencia.

— E quanto ao vôo para o continente?

— Quem lida com motores, precisa de ter paciencia. Se os motores amanhã estiverem de bôa vontade para o trabalho, é possivel que não voltemos mais á ilha e alcemos logo vôo.

FERNANDO DE NORONHA, 7 — D. Margarida Barros telegraphou ao seu filho dizendo-lhe que não se impacientasse com a demora aqui em Fernando, pois, quem raciocina, sabe que nem sempre a aviação depende da vontade do aviador.

Que o filho não tivesse pressa para chegar embora a sua grande anciedade por beijal-o.

BAHIA, 7 — Attingem a ... 6.608$600 as sommas arrecadadas pelos bandos precatorios e entregues ao Instituto Historico que avocou a si a direcção geral das homenagens aos aviadores brasileiros.

NATAL, 7 — Encontra-se nesta cidade, desde o começo da semana, o sr. Paulo Viveiros que veio do Recife como representante especial do **Jornal do Commercio** para o raid do "Jahu".

BAHIA, 7 — Na passeata a que se referiu um telegramma anterior, houve ordem perfeita. Durante o seu percurso foram dados muitos vivas ao "Jahu" e aos seus tripulantes.

— O governador do Estado dr. Góes Calmon telegraphou a Ribeiro de Barros solicitando-lhe que escalasse pela Bahia para attender á aspiração do povo bahiano que deseja prestar-lhe as homenagens que tem direito.

— Os tiros de guerra escoltarão o caro dos aviadores em sua chegada á Bahia, se fôr attendido o convite do governador para a visita do "Jahu".

— A Companhia Linha Circular destinou um conto de réis para as festas aos tripulantes do "Jahu".

NATAL, 7 — O director da **Imprensa** desta capital, academico Luiz da Camara Cascudo, foi convidado pelo **Jornal do Commercio** dahi para, como seu representante, fazer o vôo Natal-Recife a bordo do "Jahu".

O academico Camara Cascudo é tambem aqui correspondente da **Unitor Press**, d'**A Rua** e do **Diario de Pernambuco**.

Encerra-se hoje á noite
a Exposição de Automoveis da
GENERAL MOTORS OF BRASIL S. A.
(FILIAL NO NORTE)
Até sabbado visitaram a exposição 11.664 pessôas e esperamos hoje augmentar este numero com a vossa presença assim como agradecemos as distinctas pessôas que compareceram ao nosso certamen.
A Gerencia

Em pról dos cégos do Recife

Cogita-se agora da fundação de mais uma sociedade humanitaria que merece bem o apoio unanime da gente de Pernambuco.

O movimento que se encaia, encabeçado por nomes de alto conceito na sociedade local, visa amenisar o infortunio dos muitos infelizes a quem uma sorte má furtou o sentido da vista, condemnando-os á tortura da treva.

A sociedade que se está organizando, a União Auxiliadora dos Cégos, conta em sua directoria com o prestigio dos nomes de J. Mello Filho, Heraclito Vaz e Gervasio Fioravante, todos norteados pela bôa e humanitaria intenção de prodigalisar aos infortunados cégos um pouco de conforto, prestando-lhes um grande serviço de assistencia social.

E' iniciativa e digna de nota a iniciativa feliz. Deus haverá de fazer venturosos aos que se entregam á abnegação das bôas obras.

Felizmente que Pernambuco vae realizando alguma cousa em pról de seus desventurados. Nos ultimos tempos ha surgido iniciativas alvicareiras. Desde a de assistencia aos pobres lazaros, á da fundação da Policlinica Geral, até essa, agora, em favor dos que não podem gozar, na vida, a sublime delicia de vêr.

Estas linhas valem apenas por um registro. Não serão os pallidos adjectivos enaltecedores que irão compensar aos que se derem á tarefa humanitaria. Elles terão muito mais. O que lhes irá sorrir, no accêso da campanha, será essa dulcissima e serena ventura de fazer o bem.

VIDA COMMERCIAL

CAMBIO

Os bancos abriram hontem com as taxas de 5 27|32 d. a 5 7|8 d., e Londres a 90 dias de vista por 1$000. Após as noticias do Rio, passaram a operar com a taxa de 5 7|8 d., assim fechando o mercado.

Alfandega, ouro — 4.620.

Em papel particular não constou negocio.

No Rio os bancos trabalharam todo o dia com a taxa de 5 7|8 d.

VALORES DA MOEDA

5 3|4 d., á vista

Libra esterlina	4$739
Dollar	9$530
Escudo (Porto)	$445
Escudo (Lisbôa)	$455
Peseta (Capital)	$520
Peseta (Provincia)	$530
Franco	$350
Franco suisso	1$615
Franco belga	$213
Marco (ouro)	2$080
Lira	$180
Florim	3$183
Peso argentino (papel) ..	3$704

BOLSA COMMERCIAL

Cotações officiaes da Junta dos corretores:

Dia 5 — Cambio sobre Londres á vista 5 25|32 d., por mil réis do banco; sidem a 90 d|v 5 52|64 d., por mil réis do particular; sidem a 90 d|v 5 7|8, 5 57|64 — por cabo — por mil réis do banco; s|N. York á vista 92$90, 88$60 o dollar do banco; s|Porto á vista 5$40 o escudo do banco.

MERCADO DE GENEROS

ASSUCAR — A semana terminou com o mercado deste genero em posição calma.

Na Bolsa, verificaram-se as seguintes cotações, pelos 15 kilos:

Crystal	8$200	a	8$600
Bruto meliado .	3$500	"	3$600
Bruto secco . .	3$800	"	4$300
Branco	6$500	"	7$000
Somenos	5$500	"	6$000
Mascavado . .	4$000	"	4$200

ALGODÃO — As cotações da praça, foram as seguintes, pelos 15 kilos:

Sertão 1ª sorte	43$000
Sertão 80 % 1ª sorte . .	43$000
Sertão sem garantias, de quantidade de mediano .	43$000
Matta 1ª sorte	43$000
Matta 80 % 1ª sorte . .	43$000
Sertão sem garantias, de quantidade de mediano .	43$000

Mercado estavel.

FEIJÃO — Genero novo do sul .. 50$000, genero preto do sul .... 35$000.

FARINHA — Genero do Estado, 18$000 a 20$000, conforme a procedencia.

MILHO — 12$000, conforme saccaria.

CAFE' — 25$500, conforme o typo.

ALCOOL — Extra-sello 18000 a 18100; com sello, 28600 a 28700 a canada, conforme o grão.

AGUARDENTE — Extra-sello 8500 a 8550; com sello, 18000 a 18150, a canada, conforme o grão.

Dyspepsias-Azias
assim como desordens do estomago e do intestino desapparecem com
FRUCTAL
(pó feito de saes de fructa)

MUTILADO

CERVEJA PILSENER ANTARCTICA,

o typo mais adequado aos climas quentes, não imitado até hoje pela concorrencia. Adoptado desde Santos e Rio de Janeiro até *Manáus*, o que não se dá com producto algum da concorrencia. E' UMA CERVEJA QUE HONRA A INDUSTRIA BRASILEIRA.

DIARIO DE PERNAMBUCO

FUNDADO EM 1825

Director-C. LYRA FILHO

Orgão de informações
NOTICIOSO—INDEPENDENTE
Nenhum compromisso partidario
Nenhuma ligação official

End. telegraphico—"DIARIO"

Composto em machinas Linotype da "Linotype Mergenthaler C.ª impresso em machina rotativa Duplex Tubular Press—16 paginas
30.000 exemplares á hora
(A primeira desse typo installada no Brasil)

Redacção — Administração e Officinas
Praça da Independencia—Recife
Edificio d o "DIARIO"

SUCCURSAL NO RIO DE JANEIRO
Rua do Ouvidor, 89
CAIXA POSTAL, 2635

EXPEDIENTE

Correspondencia — Afim de podermos mais promptamente attender os interessados, recommendamos muito encarecidamente que toda a correspondencia, quer de redacção, quer commercial (inclusive vales do correio, e ordens ou saques) seja endereçada:

Ao sr. gerente do DIARIO DE PERNAMBUCO RECIFE

(Só a correspondencia absolutamente privada deverá trazer indicação nominal).

ASSIGNATURAS — Preço para todo o Brasil:

Anno .... 48$000
Semestre .... 25$000
Trimestre .... 13$000

PARIQUYNA
REMEDIO VEGETAL EXTRAHIDO DA FLORA AMAZONICA
FORMULA DO EMINENTE SCIENTISTA DR. BARBOSA RODRIGUES
CUJOS BENEFICIOS FORAM APROVADOS PELA ACADEMIA DE MEDICINA DO RIO DE JANEIRO
CONTRA AS MOLESTIAS DO FIGADO:
CALCULOS-HEPATITES
ICTERICIA-ANGEOCHOLITES
CONGESTÕES-HEPATICAS
ENGORGITAMENTO
MANCHAS DA PELLE
IMPALUDISMO

CONGRESSO ESPIRITA ESTADUAL

Realiza-se hoje ás 15 horas, na séde da Cruzada Espirita Pernambucana a installação solemne do Congresso Espirita Estadual, cujo programma será o seguinte:

Discurso inaugural pelo presidente; saudação ás autoridades pelo dr. Luiz de Góes; saudação á imprensa por Djalma Trindade; saudação aos grupos pelo dr. Octavio Coutinho; saudação em nome dos grupos por J. Rego Barros e litteratura espirita por Odilon de Araujo.

Encerramento.

Cigarros "GLORIA"

CONFECÇÃO E EMBALAGEM DE LUXO
ULTIMA NOVIDADE DA
"FABRICA CAXIAS"
em homenagem aos intrepidos aviadores do
JAHU'

A MULHER DO SECULO XX

Por GABRIEL D'ANNUNZIO

Especial para o DIARIO DE PERNAMBUCO

GARDONE, Italia, abril de 1927.

Mulher; o sexo fragil? Não. Ri-se ella do ideal de belleza que tinham os seus avós — o peito estreito, hombros arqueados, "pescoço de cysne", rosto pallido e fino. Vai em busca de saude. Saude e Belleza. Seu peito é largo, seus hombros erectos, o pescoço esbelto, encimado por uma cabeça vigorosa.

Intellectualizou-se. Seus olhos se destacam mais, seus supercilios já não são "em arco" mais horizontaes. E' sincera e não se serve de seus ardis e seducções para lograr seus objectivos, confiando para isso em sua capacidade. Ignora a falsa modestia e tem por outro lado um caracter mais forte do que sua avó. Não se vende, nem pelo casamento, nem por meio de relações illicitas, mas fecha com o homem um contracto que lhe assegure a ella uma familia fundada no mesmo pé de igualdade. Já não obedecerá mais, mas não ameaça desrespeitar.

Sua fidelidade ao homem com quem se casa é clausula do contracto que conclue dignamente, de igual para igual e, quando posta á prova, mostra-se forte e mais nobre do que a lealdade e fidelidade de sua avó, da qual procede a clausula "obedecer".

Seu respeito ao marido não é o respeito que tem o escravo ao seu senhor e que resulta do medo, mas o respeito de um igual. Sómente os iguaes podem cultivar um verdadeiro respeito mutuo. Eis ahi a mulher do seculo vinte.

Homem! Recebe-a como tua igual, associa-te a ella como a tua igual e serás grande.

Nação alguma que, no decurso de sua evolução, a cooperação, coordenação e adhesão femininas, jamais conseguirá sobreviver.

Homem algum que tente realizar a sua prosperidade apenas com seus atributos masculinos poderá aspirar á plenitude da gloria.

Genio algum que haja zombado das ternas relações espirituaes de uma mulher já conseguiu o apogeu da gloria.

O tempo tem revelado o valor da mulher nos emprehendimentos do homem. Os erros passados das nações os seus insuccessos, a sua degenerescencia e sua final decadencia são directamente attribuiveis ou ao descaso da collaboração feminina, ou á sua incapacidade grosseira de apreciação dos dotes divinos da mulher.

As nações cuja derrocada se verificou com uma impetuosidade vulcanica, são justamente as que fizeram da mulher um brinquedo ou a escrava do homem, a fonte de seus prazeres, em momentos de periodicos impulsos o seu divertimento e por vezes o objecto de sua admiração.

O seculo vinte despertou porem no peito da mulher o espirito de rebellião, transformando-a em uma "irredenta feminina".

Sendo o seculo vinte um periodo de raciocinio scientifico, a mulher, com um simples meneio de mão, afastou de uma vez para sempre á idéa passadista e que persistentemente se vinha reiterando, de que ella é o sexo fraco e deve pois ficar sujeito ao dominio masculino.

Ella já não recorre ao oraculo do templo da superstição, nem se dirige ao estadista a pedir conselho.

Ergueu a immutavel bandeira da sciencia e insiste em ser a prima irmã de Joanna D'Arc. Zomba dos velhos que affirmam ser ella o sexo fraco e retruca:

"E' bem verdade que sou physicamente o sexo fraco, porque a natureza me creou para ter filhos e impoz-me periodos em que se deve abster de trabalhos physicos, emquanto o homem era deixado livre de taes obices.

Diz-me a sciencia que, psychologicamente, não existe linha divisoria entre o cerebro do homem e o da mulher."

Antes do advento da sciencia, o mundo dependia inteiramente da productividade masculina. Hoje é o cerebro a energia dirigente da creatividade.

A bravura masculina conquistou a riqueza, della se apropriou e brilhou em seus feitos de guerra. A masculinidade por si só é improductiva. Os guerreiros de um periodo jamais crearam os guerreiros do periodo seguinte. A sciencia revelou-nos que uma nação saudavel e resistente deve ser compostas da fusão de masculimidade e feminilidade.

A arrogancia resulta de um excesso de masculinidade. A nação franceza resistiu com exito ás devastações effectivadas pelos seus visinhos. As mulheres da Russia são as columnas que sustentarão a sua futura grandeza.

O inglez é por natureza arrogante. E' guerreiro, explorador, no bom e máo sentido e destruidor. Durante varios periodos historicos reclamou uma mulher que graciosamente se submetesse á sua vontade. Mas o seculo vinte veio despertar a mulher ingleza e hoje está ella infundindo no homem doses de feminilidade. A Inglaterra, igualmente, sobreviverá.

A America é o berço do espirito de rebellião feminina. Esse espirito nasceu quando o aventureiro inglez foi forçado a procurar vida nova em um novo continente. Differentemente do hespanhol, o inglez levou comsigo sua mulher e familia. Nas asperezas e dias arduos que se seguiram, dias de privações e de perigos, o homem se viu forçado a descobrir em sua leal companheira uma latente masculinidade que lhe veio em auxilio em horas de transes e perigos.

Elle deixou de ser o aventureiro insulado. Ella participava dos seus perigos e, ás vezes, soffria mais do que elle. O pioneiro inglez collaborou com sua mulher, expulsou do continente septentrional o hespanhol supermasculinizado e, em pouco mais de um seculo, creou a mais rica nação da Christandade.

Dahi por deante, a mulher americana, innatamente consciente de sua paridade igual nos triumphos obtidos, estabeleceu-se como igual do homem de direito e de facto, senão politicamente.

E hoje, que ella attingiu o ultimo estagio de sua aspiração, está em via de se tornar até superior ao homem em algumas vocações. Nunca mais admittirá o epitheto de "sexo fraco" que lhe deu o homem durante o longo periodo de sua arrogancia.

SABER PEDIR

Para ser bem servidos precisa saber bem pedir.

Quando tendes sede e desejaes garantir vossa saude, não deveis pedir, simplesmente: me dê uma gazosa, um guaraná, um tonico, etc.

E' necessario dizer:

Dê-me uma gazosa Fratelli Vita,

Um Guaraná Fratelli Vita,

Um Tonico Fratelli Vita, etc.

Só assim satisfareis a vossa sede e garantireis a vossa saude.

AS PILULAS CAPPER
CONHECIDA
NA AMAZONIA
DESDE 1903
MELHOR PROVA
DE QUE SÃO
EFFICAZES
NA CURA DO
IMPALUDISMO
PROCURAE-AS
EM QUALQUER
PHARMACIA

Verdades Duras

Os Máos Remedios, os Remedios Ruins são Mais Perigosos do que o Veneno das Cobras.

Assim disse e assim escreveu o Dr. Peter Gray, distincto Parteiro e o Medico Especialista de maior clinica na Australia.

Esta é uma Grande Verdade, que o povo não deve nunca esquecer.

De uma carta deste illustre homem de sciencia, que recebi em Nova York, transcrevo o seguinte:

"Eu sempre odiei e continúo a odiar os Máos Remedios, fabricados e annunciados por pessoas ignorantes, que nada entendem de Medicina.

"Saiba, meu caro Sr. Dacio Arthenes de Avila, que os Máos Remedois são muito mais perigosos do que o Veneno das Cobras!

"Por isto, eu só receito e aconselho qualquer remedio depois de verificar durante muito tempo e examinar, com todo rigor, se realmente elle merece a minha absoluta confiança; porque não tenho o direito de brincar com a Saude e a Vida dos meus doentes.

"Foi o que fiz com o *Regulador Gesteira* e *Ventre-Livre*, quando elles começaram a ser annunciados nos jornaes da Australia e Nova Zelandia; examinei-os com o maior rigor, durante alguns annos, em minha clinica particular e tambem nos hospitaes, obtendo sempre as mais brilhantes provas de que estes dois remedios são os melhores, sem duvida nenhuma, os melhores que encontrei até hoje.

"São os unicos que inspiram confiança completa e despertam o meu sincero enthusiasmo.

"Aqui, em minha clinica, e nos hospitaes, receito e aconselho muito o *Regulador Gesteira* e *Ventre-Livre*, porque, pelos admiraveis resultados que consegui no tratamento das mais graves Molestias, pude certificar-me que são remedios de um Verdadeiro Medico Especialista."

Muita razão tem o glorioso Dr. Peter Gray de fallar assim.

Eu tambem não posso perdoar que certos individuos que não são Medicos Especialistas, individuos que nunca estudaram Obstetricia, nem têm intelligencia bastante para comprehender Gynecologia e outras Especialidades difficillimas da Medicina, tenham a incrivel audacia, a criminosa inconsciencia de fabricar e annunciar Máos Remedios para a cura das mais arriscadas Molestias das Senhoras!

O povo não deve nunca esquecer o que disse o famoso medico australiano:

Os Máos Remedios, os Remedios Ruins são muito mais Perigosos do que o Veneno das Cobras.

Dacio Arthenes de Avila

(Director da Fiscalisação da Propaganda dos Remedios do Dr. J. Gesteira, nos Paizes Estrangeiros.)

HYGIENISE SUA BOCCA COM A
PASTA ORIENTAL
A mais antiseptica e agradavel
J. LOPES & C.
Praça Tiradentes, 34, 36 e 38, e Rua Uruguayana, 44
RIO DE JANEIRO

Radio-electricidade

RADIO CLUB DE PERNAMBUCO

Programma que será executado pelo Radio Quartteto durante a irradiação, das 20 ás 22 horas.

Hymno de Pernambuco.

1ª PARTE

1 — Moret — *Orgulho espagnol* — Paso doble.
2 — Camprubi — *A Traicion* — Serenata Valsa.
3 — Puccini — *Madame Butterfly* — Fantasia da opera.
4 — Massenet — *Thais Meditation* — Violino solo.
5 — R. Berger — *Fruit défendu* — Valsa.
6 — G. Maciel — *Adoração* — Fado tango.
7 — *Pachequinho* — Canção fox-trot.

INTERVALLO

Noticias de interesse commercial.
Notas da Secretaria Litteratura.

2ª PARTE

1 — Rossi — *Il Domino Nero* — Sinfonia.
2 — Carl Hilmann — *Serenata* Trio flauta, violino e piano.
3 — D. Salerno — *El Cholo* — Tango argentino.
4 — J. de Carvalho — *O primeiro Beijo* — Fox-trot.
5 — Meyer — *Roccoco* — Manuetto.
6 — G. Pesca — *Chimera* — Valsa.
7 — A. Vampa — Samba.
Hymno Nacional.

"Estrellas de Junho"
em preparo

FOLHETIM DO "DIARIO DE PERNAMBUCO" 40

A ILHA AZUL

POR

Georges THIERRY

Traducção de FLORBELLA ESPANCA LAGE

VIII

CORAÇÕES QUE SOFFREM

— Provocarei o conde Boris, pensava, e, como elle não deve trazer nenhuma arma comsigo, dar-lhe-hei este revolver. E' preciso que se defenda!

Em seguida, tornou a entrar em casa, dando ordem para não deixarem entrar ninguem, nem mesmo Natacha ou Sacha Paskoff.

Este, no emtanto, apresentou-se dis farçado, mas não conseguiu ver Dimitri.

Foi-se embora, com receio de ser surprehendido por Coldo, mas deixou as suas ultimas instrucções á filha que resolveu esperar, em baixo, a partida de Dimitri, para o ver uma ultima vez.

— Desde que tenha realisado a sua obra de justiça, disse Sacha Paskoff a Natacha, vae ter com elle. Remette-lhe este sobrescripto: é a indicação do seu verdadeiro nome. E fujam os dois, irão ter commigo ao Havre para onde eu vou desde já. Está a partir um paquete para a America do Sul... Iremos esquecer e fazer-nos esquecer nessas regiões distantes... Casar-se-hão, visto que estão promettidos... Mais tarde, se quizerem continuar a sua vida de lucta e de perigo, poderão fazê-lo sem temor. Adeus, Natacha... Não lhe tires a coragem, mas recommenda-lhe que tenha cuidado!

Beijou a filha e partiu. Sorria sinistramente!

A's 6 horas e meia, Dimitri deixou o quarto e desceu. Um automovel estacionava perto: chamou-o.

O *chauffeur*, que parecia esperar que o chamassem, avançou com o carro. Natacha estava dentro delle. Abriu a porta a Dimitri. Este, em traje de sarau, com uma flor na botoeira, estava medonhamente pallido. Pegou na mão que ella lhe estendia e ambos ficaram calados. Tinham coisas demais a dizer-se e a sua angustia era demasiadamente grande para que pudessem falar.

A propria Natacha desfallecia. Ella que apenas escutara os conselhos da sua razão, ella que, até alli, tivera uma vontade implacavel, posta sem reserva ao serviço duma causa maldita, admirava-se de se sentir tremula, medrosa, desanimada. Havia então outra coisa na vida além das ideias crueis, das theorias cegas que torcem as consciencias e despedaçam os corações! Ella não era, pois, só um cerebro insensivel, uma cabeça que ordena, um braço que executa! Ella era então fraca, amorosa como todas as mulheres; não era, com se julgara, invulneravel á dor, e este primeiro soffrimento era, sem duvida, o seu primeiro remorso.

Não era ella quem levava a caminho da morte — e que morte! — este homem moço, bello, corajoso, irreprehensivel, a quem amava sempre apaixonadamente? A vingança que lhe dictara seria legitima? Era necessaria? Será com attentados que se regenera um paiz, que se salva um povo?

Tremia, e, comtudo, um orgulho implacavel cerrava-lhe a bocca. Ella, a theorica dos grandes sacrificios, confessar que soffria pelas suas proprias ideias e que chegava a duvidar da sua verdade? Que humilhação!

E era uma lucta angustiosa e tragica que se travava no seu intimo.

Dimitri, sem pensar — não queria mesmo tentar reunir as suas ideias fechava os olhos para não ver nada para não ouvir nada! Ia, machina inerte que a mão da vingança poz em movimento e que nada pode deter! Ainda bem que Natacha lhe não dizia coisa alguma, pois que as palavras della iriam chamá-lo á realidade, ao horror do seu acto inconfessavel... Hesitaria talvez!...

E já — sem um nem outro terem dado conta da rapidez com que iam — o automovel parava... em frente do palacete de van der Hart.

— Adeus! disse Dimitri.

Esta simples palavra acabou de perturbar o coração de Natacha.

Desvairada, quiz retê-lo, agarrar-lhe a mão, impedil-o de ir mais longe!

— Dimitri... não... gritou ella.

Mas elle já tinha fechado bruscamente a portinhola e transposto o portão do palacete.

IX

MÃE

O conde Boris, á mesma hora, preparava-se para deixar Janina.

A mãe triumphante tirara o seu vestido de lucto e tinha envergado as suas vestes mais sumptuosas. Quizera adornar-se, para que o filho que seria preciso reconquistar, a achasse bella e tivesse orgulho em ser seu filho.

— Estarei no quarto delle, Boris, disse ella, ao pé do berço onde o vi pela ultima vez. E' o logar das mães e eu quero que elle me encontre lá. Voltarás com Flores, pois que ella tambem é minha filha, e, assim, terá esta noite os meus dois filhos a meu lado!

Os esposos separaram-se finalmente: elle, serio, ainda secretamente receoso de que tudo aquillo não fosse mais que um sonho; ella, certa de se não enganar e de que Vladimiro ia ser-lhe restituido!

Boris Koslof partiu, e Janina deu ordem aos seus creados, para que espreitassem o regresso de seu marido e de seu filho e a avisassem immediatamente.

Emquanto esperava, não lhe eram precisas testemunhas da sua alegre esperança, do seu contentamento quiz ficar só.

Illuminou o quarto que mobilara por suas proprias mãos, quarto ao mesmo tempo alegre e austero, arranjado para a creança que perdera outr'ora e para o homem que voltava hoje.

Ao pé do leito de metal, a mesa de trabalho, a secretaria carregada de pequeninos objectos de arte, a penna de oiro, os papeis, os livros escolhidos... Nas paredes, gravuras riquissimas e um grande Christo de prata. No marmore do fogão, uma estatua de alabastro — a da Virgem — e, em frente da porta, por cima dum ramo de rosas brancas, o retrato — o unico que tinham e que até aquelle dia tinham tido tapado — o retrato de Vladimiro de poucos dias, com as mãosinhas rechonchudas no ar. Finalmente, a um canto, o antigo berço de tulle desbotado, o berço do rapto que seria testemunha do regresso.

E Janina, porque era christã, veio primeiro ajoelhar-se aos pés da Senhora, e toda a sua alma se lhe expandiu numa prece fervorosa...

Mal acabara de se erguer — terminado este acto de fé e de agradecimento — entrava devagar Irma Riblet, dizendo-lhe:

— Minha senhora, Soror Julia deseja falar-lhe.

— Soror Julia! E' Deus que a envia... Mande-a entrar, minha amiga.

E a condessa pensava lá para comsigo:

— Nobre e infeliz mulher, o que ella não tem soffrido pelo crime do irmão! o que ella não tem expiado! Talvez esteja informada de que a hora da justiça de Deus chegou. Tanto melhor levará ao irmão culpado o nosso perdão e o perdão do meu filho! Pois que Vladimiro Koslof não ha de vingar-se; eu, sua mãe, ensinar-lhe-hei a clemencia!

A religiosa entrava, muito commovida, e era de contentamento que assim tremia.

— Minha senhora, disse ella, minha senhora, já sabe que Deus teve piedade de nós, que lhe restitue o seu filho! E' uma bemaventurada... e eu sou-o tambem! Mas falta á minha felicidade uma coisa ainda...

Poz-se de joelhos.

— Para o irmão culpado que ainda não se arrepende, imploro o meu perdão, afim de que a colera, acalmada, acalme, por sua vez, a colera de Deus!

Janina, generosa, magnanima, já a apertava nos braços.

— Soror Julia, dizia ella, Fédora Böhring, levante-se. Tudo está esquecido!... O meu coração já se não lembra e juro-lhe que o coração do meu filho será tão misericordioso como o meu.

Choravam ambas. Irma entrava novamente.

— Minha senhora, um homem apressado, um desconhecido, quer ser recebido a toda a força... Trata-se do seu filho, disse elle... Vem da mando do senhor van der Hart!

— Ah! gritou a mãe, subitamente aterrorisada e temendo o desmoronamento da sua fragil felicidade. Ah! meu Deus!... meu Deus!... Tende piedade de mim! Tende piedade do meu filho!... Manda entrar esse homem... Soror Julia, deixe-se estar... Comtanto que...

Irma já tinha sahido.

Janina sentou-se: as pernas vacillavam-lhe, os olhos viam tudo turvo. Em vão, Soror Julia tentava socegá-la.

Entretanto, o desconhecido annunciado, com o rosto tapado por um capuz que não tirara ainda, appareceu. As duas mulheres chegaram-se uma para a outra. O homem esperou que Irma se retirasse, depois, num gesto brusco, deitou para traz a capa que o escondia. Era Sacha Paskoff.

No mesmo grito de terror que se lhes abafou na garganta oppressa, Janina e Soror Julia exclamaram:

— Rova Böhring!...

Elle não lhes deu tempo para socegarem. Correu para ellas, e, de olhos, fitos nos olhos, muito baixinho, disse:

— Nem uma palavra!... Nem um grito!... Serei breve. Sim, sou eu, Rova Böhring... Reconheceram-me. Tanto melhor! A vossa recordação é, no emtanto, menos tenaz que o meu odio!... Venho restituir-lhe o seu filho, minha senhora, mas prometti-lhe que, quando o tornasse a ver, havia de verter lagrimas de sangue!... E assim aconteceu!... Póde chorar! Visto que, escute bem, veja como eu me vinguei!...

(Continua).

ILEGÍVEL

MUTILADO

VARIAS

O TEMPO

Da repartição de meteorologia do serviço federal:

Olinda — Das 18 horas do dia 6 ás 14 de 7 do corrente:

A noite de 6 foi bôa com augmento de nebulosidade e com ligeiros chuviscos; a manhã de 7 incerta com chuvas fracas e ventos fortes de sueste; o resto do periodo bom fazendo forte insolação. A maxima thermometrica do dia 28°5; a minima 22°6.

No Estado — Das 14 horas do dia 6 ás 14 de 7 do corrente:

Goyanna — Tempo incerto todo periodo com ligeiras chuvas. Max. 29°5.

Garanhuns — Tempo instavel. Max. 21°2; min. 14°4.

Pesqueira — Instavel sem quasi nenhuma insolação. Max. 30°0; min. 18°6.

Barreiros — Tarde bôa, resto periodo incerto. Max. 28°2; min. 21°6.

Nazareth — Tempo ameaçador com chuvas intermittentes Max. 29°2; min. 20°6.

Fernando — Tarde bôa, noite instavel resto periodo bom. Max. 28°8; min. 23°6.

S. Caetano — Tempo incerto todo periodo. Max. 26°4; min. 18°2.

Em outros pontos — Das 14 horas do dia 6 ás 14 de 7 do corrente:

Parahyba — Instavel todo periodo com chuvas fracas Max. 23°8; min. 22°4.

Aracaju — Tempo bom todo periodo. Max. 29°2; min. 23°4.

Bahia — Bom a 6, instavel a 7 com chuvas de madrugada. Max. 28°2; min. 23°5.

Natal — Tarde bôa, noite, instavel, restante periodo bom Max. 29°4; min. 23°0.

Maceió — Tempo instavel todo periodo. Max. 29°0; min. 21°7.

— NOTA — Até ás 21 horas, não tinhamos recebido os despachos de Rio.

*

A directoria do expediente da Prefeitura Municipal do Recife está convidando a alli comparecer, a negocios de seu interesse, o requerente sr. Severino Lima.

*

Estão convidados a comparecer a 2ª Secção da Directoria de Obras, Viação e Patrimonio do Municipio do Recife, os seguintes requerentes: — José Rodrigues da Costa e Jones Lopes da Silva — Para se entenderem com o chefe.

Manoel da Costa Campos — Para se entender com o auxiliar.

*

Foi o seguinte o movimento do Dispensario Sabino Pinho durante a semana de 2 a 7 do corrente: clinica medica alopathica — (dr. João Costa) — consultas 35, receitas 105, exames solicitados 6, altas 7, em pausa de tratamento 29; clinica cirurgica — (dr. Adaucto Brandão). Consultas 3, receitas 7, curativos 3, injecções 2, operações 1, altas 1; clinica homeopathica — (dr. Sabino Pinho) — Consultas 113, receitas 254, altas 25, ex-solicitados 24, em pausa de tratamento 203; clinica de olhos — (dr. Ulysses Faro) — Consultas 14, receitas 12, curativos 28, altas 3, clinica de garganta nariz e ouvidos — (dr. Arthur de Sá) — consultas 2, receitas 6, curativos 12, altas 2; clinica de molestias tropicaes — (dr. A. Magalhães) — consultas 5, receitas 10, ex-solicitados 5, altas 10; clinica dentaria (c. dentista d. Celeste Leitão Tavares) — Consultas 11, curativos 48, extracções 40, obturações 6, altas 0, ex. solicitados.

Laboratorio de analyses — (dr. Alvaro de Figueiredo). Exames de fezes: positivos 6, negativos 2, outras pesquizas ex. urina 2.

*

Resumo dos serviços realizados no Dispensario da Tuberculose, durante o mez de abril ultimo:

Doentes examinados na séde 78, dos quaes eram tuberculosos 30, suspeitos 27; e não eram tuberculosos 212; formulas medicamentosas fornecidas 230; injecções praticadas 164; soluções desinfectantes distribuidas, litros 60, publicações de propaganda distribuidas 78; pesquizas do bacillo de Koch em escarro 60, sendo positivas 37; visitas domiciliares feitas pelas visitadoras 689.

Dom Pedro de Orleans

AS VISITAS FEITAS PELO PRINCIPE BRASILEIRO

O principe d. Pedro de Orleans visitou ante-hontem a Faculdade de Direito.

Em companhia do director dr. Neito Campello e outros professores, s. alteza percorreu todas as secções do nosso tradicional instituto de ensino juridico, recebendo a melhor impressão.

O principe d. Pedro teve tambem palavras de elogio para o palacio da Faculdade, cuja pedra fundamental fôra lançada em 1889 por seu pae, o saudoso Conde d'Eu.

—

S. s. a. a. os principes d. Pedro de Orleans e d. Elizabeth, estiveram hontem em visita ao Collegio Salesiano desta capital, sendo recebidos pelo padre Carlos Leoncio, director do Collegio, pelos professores e alumnos.

D. Pedro e d. Elizabeth percorreram todos os departamentos do Collegio, confessando-se encantados com o educandario da Ordem de d. Bosco.

Dirigindo-se aos pequenos, d. Pedro exortou-os ao amor á patria, dizendo-lhes que, ao mesmo tempo em que illustravam o espirito, deviam sempre ter viva no coração, a imagem do Brasil.

Ao director, pediu a princeza fechasse o dia para que a petizada se expandisse em liberdade.

— Catholicos praticos, s. s. a. a. estiveram ante-hontem pela manhã na capella do Collegio, confessaram-se, ouviram a missa e, durante essa, commungaram.

O grande raid de Saint Roman

A FALTA DE NOTICIAS SOBRE A SORTE DO GRANDE AVIADOR FRANCEZ

A PARTIDA DO "MUOURY", HOJE, EM VIAGEM DE PESQUIZAS

Perdura no espirito publico a dolorosa impressão de tristeza e consternação que lhe causou o insuccesso da audaciosa empreza a que se votou Saint Roman procurando fazer a travessia aerea do Atlantico, a maior etapa já tentada neste hemispherio, n'um simples avião desprovido de fluctuadores, sem o menor ponto de apoio na vastidão infinita do oceano, sem outro auxilio que não fossem a fé em Deus e a confiança na sua coragem e competencia.

Vibra na alma de toda gente a mais justa ansiedade pela sorte do grande piloto francez e do seu digno companheiro de expedição.

Infelizmente, porem, teem sido infructiferas todas as diligencias solicitamente realizadas para descobrir-lhes o paradeiro e, caso ainda seja tempo, levar-lhes o soccorro necessario.

—

Os srs. Pereira Carneiro & Cia., da Companhia Commercio e Navegação, telegrapharam hontem aos seus agentes no Recife determinando que o "Mucury", recem-chegado a este porto, se aprestasse para sahir quanto antes em pesquiza sobre o paradeiro de Saint Roman a fim de dar-lhe o auxilio que for possivel.

Essa determinação que resume um gesto de alta significação moral pelo nobre sentimento de solidariedade humana que o inspirou, foi cumprida com uma solicitude digna de todo elogio.

O "Mucury" deverá partir hoje para as ilhas Roca e Fernando de Noronha, donde orientará as pesquizas de que está incumbido.

Vae sob o commando do capitão João Alves.

—

Um despretencioso e ligeiro suelto que hontem publicámos sobre o "raid" de Saint Roman, parece que teve a má sorte de ferir algumas susceptibilidades.

Sem razão, entretanto.

Não podia ser nossa intenção melindrar os sentimentos patrioticos de quem quer que fosse.

O "raid" de Saint Roman teve no "Diario de Pernambuco" o acolhimento que bem merecia pelo arrojo extraordinario da iniciativa do grande "ax" francez.

Nunca lhe regateámos palavras de exaltada admiração, proclamando bem alto que a sua victoria não era apenas uma victoria para a França, mas um triumpho magnifico para o proprio genio intimo, motivo de honra e gloria para esta bella civilisação a que nos desvanecemos de pertencer.

Ninguem mais do que nós lamentou o fracasso dessa formidavel empreza, cuja audacia era tamanha que a toda gente se afigurava uma sublime loucura. E a tal ponto que, segundo os telegrammas dos jornaes, o Governo francez que ninguem poderá crer desinteressado de quanto possa concorrer para maior renome e prestigio do nobre paiz irmão, teria desautorisado, se não mesmo prohibido, a temeraria proeza que o insigne aviador queria realizar.

O esphacelamento desse bello sonho de gloria, o deploramos nós com palavras repassadas de sentida emoção e de commovido pezar.

Não é justo, pois, que se destaque do suelto em apreço um periodo qualquer, isolando-o do sentido geral do conjuncto, para uma interpretação que desvirtua o nosso pensamento e contra a qual haveria a oppor-se as reiteradas manifestações de enthusiasmo e admiração que pelo arrojo sem par de Saint Roman tem feito com a mais nitida sinceridade esta folha, naquella e em anteriores edições.

E fica assim desfeito qualquer mal entendido.

—

O sr. consul da França, sr. Emile Devolle, foi hontem procurado por um cidadão que dizia ter noticias positivas sobre o vôo e o paradeiro do Visconde de Saint Roman.

Admittido á presença do illustre representante da França, o desconhecido declarou-lhe que era **medium** evidente. Interessara-se muito pelo arrôjo do heroico aviador e, por isso mesmo, quizera acompanhal-o, em espirito, em sua longa e perigosa viagem.

"Vira" Saint Roman quando se dirigira para o avião em Saint Louis, "vira" o **Paris Amerique Latine** percorrer alguns metros sobre o terreno e alçar vôo e "vira-o" quando deixando a terra o perder de vista, se arojara sobre o Atlantico, para a travessia maravilhosa.

Acompanhara interessadissimo o vôo com os olhos do espirito, durante todo o tempo em que o aeroplano cruzava o Oceano. Com algumas horas de vôo, Saint Roman encontrara fortissima tempestade. Comprehendera que seria inutil esforço proseguir. Estava perto da Africa. Resolveu retroceder. E voltou.

Subito, depara-se-lhe, ao aviador, um trato da terra. Era prudente descer. Manobrou e aterrou num lugar deserto, em Cabo Verde. O informante "vira" perfeitamente a aterragem e com desolação "presenceara" um accidente nas rodas do aeroplano, em virtude do qual Saint Roman não poderá mover-se.

O **medium**, por espirito de humanidade, fazia a communicação, a fim de que fosse transmittida ao governo francez e este diligenciasse sobre a salvação dos arrojados aviadores.

O sr. Devolle agradeceu o interesse do informante pela sorte dos seus patricios, declarando-lhe, porém, que seria inutil qualquer communicação telegraphica, porque, em toda a parte em que ha telegrapho, ninguem ignora a tentativa infructifera de Saint Roman.

—

Recebemos:

"Recife, 7 de maio de 1927. — Illmo. sr. redactor do "Diario de Pernambuco". — Nunca será demais exaltar a grandiosa tentativa do illustre sr. visconde de Saint Roman em atravessar o Atlantico Sul em aeroplano, "sem fluctuadores", em vôo directo de Saint Louis, Senegal, ao Recife.

S. s. não foi um louco, pois os loucos não meditam, não concebem planos grandiosos... S. s. foi um heroe infeliz — mais um a inscrever o seu illustre nome nos annaes dos martyres da sciencia aviatoria. Bem succedido, teria s. s. realizado o vôo mais sensacional neste hemispherio, numa extensão de 1760 milhas.

Apezar disso, porém, não seria o maior feito aviatorio sobre o Atlantico, como a muita gente se afigura. Realmente, pois ha oito annos atraz, ou fosse em 1919, tambem em aeroplano, "sem fluctuadores", o capitão John Alcook, acompanhado do tenente Arthur Brown, atravessou o Atlantico Norte numa extensão de 1880 milhas. Partindo de São João de Terra Nova, ás 5 horas e 13 minutos da noite do dia 14 de junho, aterrou em Clifden, Galiway, Irlanda, ás 9 horas e 40 minutos da manhã do dia seguinte, 15 de junho de 1919.

O vôo, de costa a costa, durou 16 horas e 12 minutos, num apparelho Vimy-Rolls-Royce.

A proposito do astro que na madrugada de hontem deu motivo a muita gente suppôr que se tratava de uma luz do aeroplano do sublime visconde de Saint Roman, astro que pela imprensa local foi classificado de Estrella d'Alva, permitta-me ponderar que não se tratava de Venus, porem, sim, do planeta Jupiter, actualmente brilhante na constellação do Aquario. O planeta Venus (estrella d'alva) é actualmente astro vespertino brilhando conspicuamente na constellação do Touro, no Occidente; é visivel até ás 8 1|2 horas da noite, pois, de então em diante se esconde nas brumas do horizonte. — **Miroma Junior.**"

Conde Corrêa de Araujo

A Junta Administrativa da Santa Casa de Misericordia fez celebrar, hontem, ás 8 horas, na igreja de N. S. do Paraiso, missa de "requiem" em suffragio da alma do saudoso conde Corrêa de Araujo, que foi provedor daquella pia instituição.

A cerimonia, presidida pelo sr. arcebispo de Olinda e Recife, d. Miguel Valverde, foi muito concorrida, notando-se a presença dos membros da referida Junta, do representante do sr. governador do Estado, do principe d. Pedro de Orleans consorte e filha, de altas autoridades e numerosas outras pessoas gradas.

EPILEPSIA
(MAL DE GOTTA)
Contra os ataques de gotta o unico remedio de real effeito e resultados immediatos é o **Antiepileptico Barsah.** Preço no Rio 35$000. Laboratorio:
Avenida Mem de Sá, 171 — RIO
A venda nas drogarias de todo o Brasil.

Usem VANADIOL
O GRANDE FORTIFICANTE

Em prol da nossa fauna

O principe d. Pedro de Orleans que ora honra o Recife com a sua presença, percorreu grande parte do sul do Brasil, tendo occasião de realizar grandes caçadas.

Do seu contacto com a nossa opulenta natureza, volveu o illustre descendente do Magnanimo com os olhos encantados de tanta belleza.

E em palestra com um redactor d'"O Imparcial", do Rio, contou as suas impressões.

E dellas não escapa a ninguem, entre outras, a referente á desapparição gradativa de nossa fauna sylvestre á falta de leis protectoras á semelhança do que se pratica no Velho Mundo.

"Infelizmente, disse S. A., a fauna está bastante reduzida por não haver lei que a proteja". Com effeito, é essa a realidade, e raros dos nossos sertanistas e amantes das pugnas venatorias, clamam contra o attentado. A não ser um Couto de Magalhães ou um Henrique Silva, conhecedores profundos do nosso "hinterland", mais nenhum se interessa para que se evitasse a devastação de uma das maiores riquezas brasileiras.

No Brasil não ha época de caçadas. Aves e feras são perseguidas em qualquer tempo, de maneira que nas phases da reproducção e da cria são exterminadas especies inteiras.

Os mercadores de plumas ricas e de pelles finas percorrem o interior e adquirem-n'as do matuto a baixo preço, e este, inconsciente do damno que causa a si proprio, costuma aprisionar os animaes filhotes, por ser mais facil a apanha.

Pró-Lazaros

A COLLECTA NOS ESTABELECIMENTOS DE ENSINO

Será terça-feira vindoura a annunciada collecta nos collegios desta capital, em beneficio dos infelizes lazaros do **Hospital de Santo Amaro.**

E' esta uma das partes do programma das festas que serão levadas a effeito em pról dos lazaros por uma commissão numerosa de senhoritas de nossa mais fina sociedade e distinctos medicos do Recife.

Idéa muito louvavel, pelos seus fins altruisticos, é de crêr que tenha o generoso apoio de todos os directores e alumnos dos nossos estabelecimentos de ensino.

Melhoramentos na Casa de Detenção

A Casa de Detenção desta capital, actualmente dirigida pelo sr. major Joaquim Cavalcanti, vem passando por varios melhoramentos de valor.

Dentre os serviços até agora executados destacam-se: o nivelamento de varias areas internas, pintura em branco de grades e portões dos raios norte, sul e oeste, etc., estando em via de acabamento a installação de um departamento especial do serviço de distribuição de energia electrica, além de varias demolições já concluidas que deram em resultado o alargamento de diversas areas.

A Colonia Correccional recebeu tambem importantes beneficios, salientando-se um vasto salão de estudos que, provido de mobiliario escolar, moderno, será, talvez, inaugurado no dia 13 do corrente.

Pierre Loti

Pierre Loti teve os seus admiradores que foram uma consideravel maioria em todo o mundo.

E não podia deixar de ser assim: o que elle espalhou de belleza pela terra, atravez de seu espirito arguto de observador, enxameou-lhe em torno da nome uma respeitavel multidão de encantados.

Agora, em honra á sua memoria, cogitam de promover a erecção de uma estatua em San Sebastian, onde o fallecido escriptor de "As desencantadas" soube gravar, a fundo, a influencia de sua arte.

Tudo isso vae muito bem. Ninguem poderá armar censuras a qualquer por manifestar sua admiração, e mais ainda, perpetual-a no bronze ou no marmore. Ademais, tratando-se de um escriptor da témpera de Pierre Loti, que soube affirmar-se para o mundo, a justiça do gesto é flagrante. O que, porém, merece registro especial é a attitude das senhoras de San Sebastian, que, em commissão, solicitaram do governador civil se oppuzesse ao projecto do monumento, accusando Pierra Loti de haver diffundido idéas dissolventes.

Não vale a pena, agora, inquirir sobre quem está com a razão. Entretanto, nenhum mal ha verá na erecção da estatua. Pierre Loti merece a homenagem. Elle não foi um inutil na vida. Trabalhou. Deu alguma cousa de seu talento para emoção da humanidade. Andou a verberar-lhe os máos modos. Investiu contra alguns preconceitos, mas agiu orientado por um idéal de renovação.

Deem o monumento a Pierre Loti. Quando não pelo fundo de sua obra, ao menos pelo que de belleza e emoção ella proporcionou ao mundo.

ULTIMA HORA

Pela "Western Telegraph"

Serviço especial do "Diario de Pernambuco"

INTERIOR

RIO, 7 — O presidente da Republica visitou hoje, varios departamentos da Saude Publica, tendo almoçado no posto rural de Jacarepaguá.

Acompanharam sua excia. na visita, o ministro da Justiça sr. Vianna do Castello e o prefeito sr. Prado Junior.

Os visitantes tiveram bôa impressão dos serviços.

—

RIO, 7 — Promovida pelo "Brasil Kennel Club" deverá realizar-se, em breve, aqui, a 6.ª exposição canina.

—

RIO, 7 — O sr. Mauricio de Lacerda, contestando perante o Senado, o diploma conferido ao sr. Arthur Bernardes, pelo Estado de Minas, demorou-se longamente na tribuna, exgotando toda a hora que lhe foi concedida.

A peça foi violentissima.

Estudando as actas, o orador mostrou que com estão francamente nullas, 377 não podem ser apuradas e 400 constituem uma verdadeira obra de marchetaria, encontrando-se-lhes os miguels e josés e outros arranjos.

Tratando da retirada do sr. Arthur Bernardes para a Europa, o orador disse que o seu intuito era "papar" o subsidio.

Passando a tratar da posse, do sr. Arthur Bernardes, perguntou ao Senado, se elle tomaria posse dentro do recinto, provocando risos na assistencia.

O sr. Mauricio de Lacerda terminou convidando o sr. Arthur Bernardes a renunciar o diploma.

Amanhã ás 13 horas, o sr. Mauricio de Lacerda continuará o seu discurso.

—

RIO, 7 — O prof. Aloysio de Castro visitou hoje, a Escola de Bellas Artes, tendo sido recebido pela Congregação e saudado pelo professor Morales de los Rios.

O prof. Aloysio de Castro agradeceu em breve discurso, retirando-se em seguida.

—

RIO, 7 — O sr. Lauro Sodré declarou assignar com restricções o parecer sobre as eleições de Goyaz, por não concordar com a opinião do sr. Miguel Carvalho, de que as eleições são validas, mesmo effectuadas na vigencia do estado de sitio.

—

RIO, 7 — O "Instituto dos Advogados" por unanimidade de votos, conferiu o titulo de socio honorario, ao jurisconsulto cubano Antonio Sanchez Bussamente, delegado ao Congresso juridico reunido aqui.

O jurisconsulto Antonio Sanchez será recebido no dia 16, em sessão solenne, devendo ser saudado pelo advogado Ribas Carneiro.

—

RIO, 7 — Toda a imprensa lamenta o desapparecimento do visconde de Saint Roman.

—

RIO, 7 — O sr. Rynaldo Gonçalves, fundador da "Escola de Aviação" de Porto Alegre, sendo aqui, entrevistado, disse que a aviação no Rio Grande do Sul vae em franco progresso, existindo uma linha regular de passageiros, entre Porto Alegre, Pelotas e Rio Grande.

Adiantou que todas as viagens são feitas com lotação completa.

O sr. Reynaldo Gonçalves adiantou que veio adquirir aviões para a Escola que dirige, frisando que no Brasil existem vinte aviadores civis, emquanto na Argentina esse numero se eleva a quinhentos.

—

RIO, 7 — Alguns jornaes noticiaram que o sr. Arthur Bernardes chegaria hoje aqui.

"A Noticia", entretanto diz que não tem fundamento a citada informação.

—

RIO, 7 — O ministro da Marinha visitou hoje, as obras do dique da ilha das Cobras.

RIO, 7 — Deverá ter logar hoje, á noite, collação de grão dos contadores de 1926, diplomados pelo Instituto Commercial.

—

RIO, 7 — A imprensa commenta hoje o parecer do sr. Thomaz Rodrigues sobre as eleições do Estado do Rio.

—

RIO, 7 — Foi preso o individuo Antonio Pires Ferreira, que furtara um automovel da "Missão Naval americana", trocando-lhe a chapa.

—

RIO, 7 — A louca Maria da Penha, de 23 annos de edade, atirou-se hoje, da altura de 50 metros, no morro de São Carlos, fallecendo immediatamente.

—

RIO, 7 — De Porto Alegre:

Foi publicada hoje a denuncia apresentada contra o coronel Zeca Netto e seus companheiros, sendo enumerados, todos os crimes praticados, durante a revolução.

—

RIO, 7 — "A Noticia", jornal ultra-bernardista, tratando do criterio dos diplomas, adoptado nos reconhecimentos, classifica de odiosa a excepção feita para o sr. Felix Pacheco, dizendo que não haverá consciencia honesta que não sinta a dureza do golpe.

—

RIO, 7 — O sr. Francisco Pereira, empregado do commercio, por questões de amores, ingeriu certa porção de acido-phenico, sendo grave o seu estado.

—

RIO, 7 — Por falta de numero, a Camara não funccionou hoje.

Estiveram presentes 47 deputados.

—

RIO, 7 — O Tribunal de Contas, designou o ministro Manoel Ferreira da Silva, para assistir a tomada de contas da Companhia de melhoramentos do porto de Victoria, Estado do Espirito Santo.

—

RIO, 7 — O esculptor Francisco Andrade, propoz no juizo federal da 3ª vara, uma acção ordinaria contra a União, allegando que o poder Executivo, apezar de ter sido autorisado a fazer erigir, em frente ao edificio do ministerio da Guerra, um monumento commemorativo a proclamação da Republica, não executou a autorização legislativa, que deveria caber ao supplicante, por ter sido classificado 1º lugar no concurso aberto a respeito.

O esculptor Francisco Andrade pede indemnisação de tresentos contos.

—

RIO, 7 — A subscripção aberta em favor da columna Prestes attingiu hoje, a importancia de 20:556$100.

—

RIO, 7 — Será festejado hoje, o 20º anniversario da "União Catholica Brasileira".

—

RIO, 7 — Realiza-se hoje, á noite, nos salões do "Fluminense", um chá-dansante, em honra dos tripulantes do "Argos" e promovido pelo funccionarios da "Polyclinica Hospitalar".

O resultado da festa revertirá em beneficio do hospital.

RIO, 7 — Os tripulantes do "Argos" serão recepcionados amanhã, pelo "Gremio Republicano Portuguez".

—

MERCADO DO RIO

RIO, 7 — Mercado de cambio:

Os bancos saccaram hoje, ás taxas de 5 51|64 d. á vista e 5 7|8 d. a praso.

O mil réis ouro foi cotado a 4$620.

Assucar: Entraram 27.678 saccos e sahiram 11.786.

Existem em deposito, 283.516 saccos.

Movimento da Bolsa: — offertas de maio a outubro, respectivamente, a 43$800, 45$000, 47$200, 46$500, 46$400 e ..... 45$400, com compradores, a .. 43$000, 44$600, 46$700, 45$000, 45$600 e 44$300.

Algodão: Não houve entradas, tendo sahido 995 fardos.

Stock: 35.044 fardos.

Movimento da Bolsa: — offertas de maio a outubro, respectivamente, a 298600, 598500, 308600, 318500, 308800 e .... 308000, com compradores, a .. 298200, 298600, 308500, 308800, 308500 e 298400.

Café: Entraram 4.800 saccos e sahiram 4.791.

Stock: 120.554 saccos.

Movimento da Bolsa: — offertas por dez kilos, de maio a outubro, respectivamente, a .. 248375, 238500, 228275, 228400, 228200 e 228050, com compradores, a 248300, 238400, 228650, 228250, 228050 e 218550.

Os diversos typos foram cotados a 388000, 378500, 373000, 368500, 368000 e 358500.

EXTERIOR

LISBOA, 7 — O chefe de policia, consul Ferreira Amaral, sendo hoje, entrevistado a respeito da conferencia promovida pela Hespanha, disse que dentro de poucos dias deverá ser assignado um accordo policial entre a Italia, Portugal, França e Hespanha, no sentido de reunir esforços para combater os anarchistas e facilitar a extradição não sendo permittida a entrada naquelles paizes de pessôas expulsas de outras nações.

Adiantou o chefe de policia que servirá de base, o accôrdo celebrado pela policia sul-americana, assignada em Buenos Aires, em 1920.

—

PARIS, 7 — O governo reconsiderou a sua attitude a respeito do visconde de Saint Roman, autorisando ás autoridades francezas na Africa que se esforcem para encontral-o.

—

PARIS, 7 — O aviador Nungesser, não partirá antes de segunda-feira, devido o máo tempo.

—

BERLIM, 7 — Amanhã haverá aqui uma parada policial devendo formar 18.000 homens.

—

BERLIM, 7 — O presidente do Reichstag sr. Loeb, "leader" socialista telegraphou ao presidente Coolidge, solicitando a commutação da pena imposta a Sacco e Vanzetti.

—

MOSCOU, 7 — Foi preso aqui o individuo Moloff que é accusado de um roubo de obras d'arte, pertencentes ao Museu.

—

ATHENAS, 7 — Venizelos declarou que vae abandonar a politica.

—

TOKIO, 7 — Em consequencia de uma explosão verificada na mina de carvão de Yriama, morreram 15 operarios, ficando feridos 180.

As autoridades enviaram soccorro para o local.

—

SHANGHAI, 7 — O representante dos soviets, na China sr. Borodin, predisse a queda do general Chiang-Kassek.

—

GENEBRA, 7 — O delegado Konikoff, discursando na Liga, disse a Russia não é imperialista, desejando verdadeiramente a paz.

—

NEW YORK, 7 — O secretario do boxeur Uzendum, seguiu para Boston, afim de reiniciar as negociações para o desafio a Dempsey.

—

NEW YORK, 7 — De Los Angeles:

Dempsey iniciou o treinamento.

—

MEXICO-CITY, 7 — O presidente Calico promulgou os codigos civil e penal.

—

MEXICO-CITY, 7 — As forças commandadas pelo general Amayer atacaram aos rebeldes nas montanhas do Jalisco, capturando numerosos rebeldes.

—

HAVANA, 7 — A edição do "Diario de la Marina" de quinta feira ultima, foi confiscada pelo governo, por ter editado um manifesto da União Nacionalista.

—

BUENOS AIRES, 7 — O sr. Leopoldo Mello, candidato do Partido Radical á presidencia da Republica, declarou que os boatos sobre a sua não participação nos trabalhos da Junta de Jurisconsultos americanos, devido a proxima campanha eleitoral são inexactos.

Adiantou o sr. Leopoldo Mello, que partirá para o Rio, pelo "Arlanza", no dia 11 do corrente.

—

SANTIAGO, 7 — O Senado acceitou a renuncia do presidente Larrain.

ILEGÍVEL

Desnaturação do alcool

CIRCULAR DO MINISTRO DA FAZENDA

Instrucções assignadas pelo Director da Receita Publica

Em circular expedida aos chefes das repartições subordinadas a seu ministerio, o sr. ministro da Fazenda declarou que, além do desnaturante do alcool (kerozene na proporção de 5 %) de que trata a letra "e" do art. 7.º do regulamento approvado pelo Dec. n. 17.464, de 6 de outubro do anno passado, ficam tambem permittidos doravante, para fins exclusivamente industriaes os seguintes desnaturantes do alcool do producto:

1.º — **Desnaturante geral** — Destinado ao alcool consumido em usos domesticos e em empregos communs, podendo ser vendido em commercio a retalho.

Addicionar por hectolitro de alcool a 20.º dous litros de methyleno ou espirito de madeira um decigramma de violeta de methyle violeta de Paris... (violeta de methylanilina) e, á escolha 500 centimetros cubicos de benzina bruta de alcatrão (benzina impura com tolueno, xyleno, thiophene etc.) ou 500 centimetros cubicos de oleo de schisto brasileiro, ou 500 centimetros cubicos petroleo lampante (kerozene). Fica entendido que o methyleno ou espirito de madeira deve conter o minimo de 70 % de alcool methylico, ao lado de acetona e de productos empyreumaticos varios.

2.º — **Desnaturantes restrictos** — Conforme os productos explorados pelos industriaes:

a) — juntar a cada hectolitro de alcool um kilogramma de oleo de ricino;

b) — por hectolitro de alcool a 90°, addicionar 500 centimetros cubicos de essencia de therebentina (agua raz);

c) — juntar por hectolitro de alcool cinco litros de ether impuro ou cinco litros de residuos da fabricação deste producto;

d) — por hectolitro de alcool incorporar dous kilogrammas de colla brasileira ou dous kilos de gomma-laca dissolvidos em tres a cinco litros de alcool de 93° a 95°;

e) — addicionar a cada hectolitro de alcool 500 centimetros cubicos de chlorethyla e um decigramma de violeta de methylo.

Declarou, outrosim, o mesmo titular, que ficam revogadas todas as circulares e ordens existentes sobre o alcool desnaturado e marcado o prazo até 31 de agosto vindouro para os fabricantes e commerciantes de alcool desnaturado pelos processos anteriormente permittidos effectuarem a venda dos "stocks" existentes.

Para a acquisição de alcool desnaturado pelas formulas ora estabelecidas, resolveu o mesmo ministro sejam adoptadas as seguintes instrucções assignadas pelo director da Receita Publica:

1.º — As emprezas, companhias, sociedades e industriaes que pretenderem empregar o alcool desnaturado deverão requerer á repartição arrecadadora autorização para adquiril-o, declarando:

a) — a qualidade do desnaturante a ser usado; b) — a applicação a dar ao alcool desnaturado; c) — a procedencia do alcool desnaturado, com indicação do nome do fabricante ou marca devidamente registrada e situação da fabrica.

2.º — A repartição, que tiver concedido a licença, officiará as repartições arrecadadoras sob cuja jurisdicção estiverem as fabricas fornecedoras do alcool desnaturado, submettendo o seu acto á approvação da respectiva Delegacia Fiscal.

3.º — As delegacias fiscaes, por intermedio da Directoria da Receita Publica, farão publicar no "Diario Official" as relações dos estabelecimentos licenciados.

4.º — Se a repartição arrecadadora negar licença referida e o interessado recorrer desse resolução para a Delegacia Fiscal, esta, no caso de proferir despacho favoravel, decorrerá "ex-officio" para a superior autoridade, que resolverá afinal.

5.º — Os fabricantes vendedores de alcool desnaturado por qualquer processo official serão obrigados a registrar mensalmente na sua escripta fiscal a quantidade sahida, utilisando para acompanhar o producto as mesmas guias de modelo VIII do Dec. n. 17.464 deste anno com a declaração official constante do n. 6.

6.º — E' obrigatoria a rotulagem de alcool desnaturado, devendo obedecer aos seguintes dizeres, além das exigencias do artigo 72 do citado Dec. n. 17.464:

a) — "Alcool para fins industriaes desnaturado pelo processo geral official";

b) — "Alcool para fins industriaes, desnaturado pelo processo official restricto á industria";

7.º — O alcool desnaturado pelo processo geral poderá ser adquirido pelo commercio; que o venderá aos consumidores, observadas as formalidades regulamentares exigidas dos commerciantes de liquidos;

8.º — Os adquerentes do alcool desnaturado pelo processo restricto serão tambem obrigados ao registro, em livro especial, devidamente authenticado, de sua entrada e utilização total aos productos de sua industria;

9.º — Os agentes fiscaes do imposto de consumo exercerão severa vigilancia, afim de que o alcool desnaturado seja remettido sómente a quem, de accordo com as instrucções acima mencionadas, puder adquiril-o, verificando, outrosim, se o producto teve exclusiva applicação para tal fim.

Grande Uzina Ceramica Timbauba

Fabricação mecanica de todos os typos de telhas e tijolos

J. Araujo

TIMBAÚBA — PERNAMBUCO

Grande stock em Recife de telhas modelo Marseille

A melhor fabricação nacional

O menor preço do mercado

A tratar com F. B. COUTINHO

RUA DOMINGOS JOSE' MARTINS N. 9, 1.º Andar (Antiga da Senzala)

O Havre

Segundo o "New York Herald Tribune", grandes emprezas de navegação da França, Grã-Bretanha e Estados Unidos estão preparando uma combinação com o intento de tornar o porto do Havre um dos mais importantes do mundo, de maneira a enfrentar o desenvolvimento do porto de Hamburgo. Será para tanto formada uma empreza, na qual entrarão as companhias de lord Klysant, o primeiro magnata da navegação mundial, a "Compagnie Industrielle et Maritime" e a "Huntingdon and Jackson Company", norte-americana.

A empreza será, para todos os effeitos, franceza, mas lord Klysant e a "Huntingdon" contribuirão com 10.000.000 de dollars.

Uma vez ultimada a construcção dos novos caes para passageiros, o que só se dará no anno proximo, lord Klysant desviará para o Havre a rota dos vapores da "White Star Line". Vae se construir tambem um novo dique secco, além de outros melhoramentos.

Por difficuldades financeiras ou por outro motivo poderoso, a publicação dos restantes não foi ainda continuada.

—

A 3 do corrente mês, o "Jornal do Commercio" desta cidade inseriu a seguinte nota editorial entre linhas:

> **"A Geographia de Pernambuco** — Sabemos que acaba de ser convidado pela Sociedade de Geographia, do Rio, a fim de escrever a Geographia de Pernambuco para figurar na grande obra que a alludida corporação vae publicar o nosso illustrado conterraneo dr. Rodolfo Garcia, membro do Instituto archeologico e ex-director da Secretaria da Camara dos Deputados neste Estado.
>
> Foi uma escolha acertada, pois, o dr. Garcia é um especialista em assumptos historicos, geographicos, ethrographicas etc. e já conta varios livros publicados".

Latet anguis in herba. Esta noticia, envôlta num véo de candura, tinha o designio de ferir-me, porque equivalia a um repudio ao meu trabalho acceito. Causou-me surpreza tanto maior quanto, em minha ultima viagem á Capital federal, fui recebido, em sessão, pela Sociedade de Geographia, sentado á direita do presidente e saudado pelo general Moreira Guimarães que a dirige desde a morte do marechal Thaumaturgo de Azevedo, o qual, no seu discurso, salientou, entre os trabalhos que eu já prestara á Sociedade, ter escripto a minha contribuição para a Geographia Geral do Brasil, o que me dava direito á homenagem especial que naquelle momento me era prestada pela companhia.

Por isso mesmo, apressei-me a telegraphar ao presidente da Sociedade de Geographia communicando a nota do "Jornal do Commercio" e pedindo-lhe explicações.

Estou por elle autorizado a declarar que nem o dr. Rodolfo Garcia — cuja competencia não está em causa — nem outro qualquer foi convidado para escrever a Geographia de Pernambuco, porque o meu trabalho foi o acceito, o approvado e é o que será opportunamente publicado na grande obra.

Sinto que, em tôrno de mim, ha uma onda de inveja ou de despeito, pela irradiação do meu nome nas rodas intellectuaes do Brasil, especialmente nos meios em que se estuda a historia e a geographia, tanto assim que pertenço a desesete, das dezenove associações do genero que existem no paiz, e a outras de Paris, de Washington, de Lima, de Lisbôa, de Toledo e da Argentina. Sei, tambem, que não tenho merito para tanto, o que não sabia era que fôsse processo licito para um jornal de conceito na opinião publica usar de expedientes dessa natureza, a menos que tenha sido iluqueado na sua bôa-fé por algum invejoso ou despeitado...

MARIO MELO.

Partido Democratico

Communicado do B. New Service

RIO, abril de 1927.

Os jornaes vêem annunciando, ha já algum tempo, uma liga entre os opposicionistas gauchos que militam na Alliança Libertadora e os paulistas, alistados no Partido Democratico. A esses dois elementos de valor na vida politica de dois grandes Estados se juntariam as minorias dispersas pelas demais unidades federativas, e teriamos, no Congresso Federal, senão um só partido, uma apreciavel corrente parlamentar disposta a examinar e combater actos do actual governo julgados prejudiciaes á collectividade brasileira.

Ainda agora, ao passar por São Paulo, o deputado Baptista Luzardo visitou a séde do Partido Democratico, e, ao que se affirma, da conferencia do representante do Rio Grande com os chefes da alludida aggremiação partidaria, algo teria sido combinado quanto a uma frente unica dos elementos parlamentares não subordinados ao Catete.

Hoje, no emtanto, a "Gazeta de Noticias", em editorial sobre a opposição parlamentar, dá a entender que o sr. Assis Brasil será o "leader" da minoria, mas terá as suas attitudes controladas pelo Partido Democratico.

Se o movel Partido Paulista, como insinua o matutino carioca, impuzer taes condições de controle á actuação do sr. Assis Brasil, é quasi certo que a projectada frente unica resultará impossivel, pois um homem como o actual deputado rio-grandense, ligado, além do mais, como "Chefe civil da Revolução", aos elementos que ainda se encontram fóra do paiz, aguardando a amnistia do esperado momento azado para de novo empunharem as armas. Não poderá restringir as suas attitudes ao que pareça convinhavel aos opposicionistas de S. Paulo.

Por tudo isto é grande a anciedade publica em torno da vinda ao Rio do sr. Assis Brasil, pois a sua conducta, na Camara, esclarecerá a orientação que vae tomar, este anno, a minoria parlamentar e se a mesma agirá como um todo harmonico ou dispersivamente.

A GEOGRAPHIA DE PERNAMBUCO

A Sociedade de Geographia do Rio de Janeiro resolveu, em 1918, commemorar o 1º centenario de nossa independencia politica com a publicação de uma grande Geographia do Brasil, collaborada por individuos já afeitos ao estudo dessa materia.

Por esse tempo, ainda se achava no Recife o eminente dr. Oliveira Lima, a quem a Sociedade de Geographia se dirigio, pedindo-lhe encarregar-se de escrever a parte relativa a Pernambuco.

O acatado publicista, para quem constitue summo prazer amparar e pôr em destaque os que não attingiram á sua grandeza no mundo intellectual, respondeu, aliás sem consultar-me, que declinava da honra e indicava meu nome, porque tinha eu estudos especiaes sobre o assumpto, estylo synthetico, e melhor do que elle me desempenharia da incumbencia.

Recebi, então, o seguinte officio, que foi publicado no "Jornal Pequeno" desta cidade, de 21 de abril de 1919:

> "Rio de Janeiro 6 de abril de 1919. Exmo. sr. dr. Mario Melo — Recife — Por indicação do dr. Oliveira Lima, temos hoje o prazer de convidar v. excia. para collaborar na confecção da Grande Geographia do Brasil, que a Sociedade de Geographia tem em elaboração para commemorar, de modo condigno, o centenario de nossa independencia.
>
> No "Diario Official" de 23 de agosto de 1918, v. excia. encontrará o plano geral da obra, da qual lhe confiamos a parte chorographica de Pernambuco. Esperando que v. exa. aceite esta incumbencia, aguardamos resposta.
>
> Com alta estima e distincta consideração. — **G. Thaumaturgo de Azevedo**, presidente. **J. B. de Mello e Souza**, secretario."

Accedi o convite e procurei corresponder á confiança da Sociedade de Geographia, a que me honro de pertencer, e não desmerecer da informação que lhe prestou o meu grande amigo dr. Oliveira Lima.

Concluida a Chorographia, que representava annos de estudo paciente, remetti-a á Sociedade de Geographia.

Aconselharam-me alguns collegas que eu não devia deixar passar a opportunidade de dar aos meus conterraneos um trabalho chorographico em que podessem elles confiar, e, ao mesmo tempo, de apresentar-me como autor de uma obra integral uma vez que o meu trabalho intellectual era todo representado em fragmentos da historia de Pernambuco.

Publiquei-a em 1921 e, dentro de poucos mezes, exgotaram-na em as livrarias.

Recebi applausos de todos os pontos do paiz, das pessôas mais competentes.

Martim Francisco, por exemplo, o grande escriptor paulista ha pouco desapparecido, escreveu-me: "Recebi (agradeço e já estou com a leitura quasi terminada) a "Chorographia". No genero, o trabalho não é bom, porque é optimo: completo, sem prolixidade, claro sem dissertações lateraes que distraiam, do caso principal, a attenção do leitor competente".

Mario da Veiga Cabral, autor da "Chorographia do Brasil", adoptada em todas as escolas, e de muitos outros trabalhos didaticos, mandou-me palavras de confôrto: "Aceite os meus calorosos parabens pela bellissima feitura intellectual da obra, sobre a qual forçada será a critica a reconhecer um trabalho de mestre. Creia que foi com a maior das satisfacções que perlustrei as paginas do exemplar que a sua fidalga gentileza aprouve offerear-me."

A Sociedade de Geographia recebeu, accusou e agradeceu-me a collaboração, por estar de accordo com o seu pedido. E iniciou a publicação da grande obra, planejada em dez grossos volumes, dos quaes foi publicado o primeiro — Ideias geraes — no governo Epitacio Pessôa e o segundo — Minas Geraes — na presidencia Bernardes.

Jardim da Infancia dos Pobresinhos

Ainda está bem vivo em nossa memoria o brilhante exito alcançado ultimamente pelos alumnos da distincta professora de bailados classicos m'ss Gatis, quando da representação no Santa Izabel, da phantasia coreographica "The mask of Time."

Para sexta-feira proxima, feriado nacional, está marcada uma segunda representação, destinada a novo successo, em beneficio do Jardim da Infancia dos Pobresinhos.

O festival terá logar ás 16 horas, ainda no Theatro Santa Izabel.

As instrucções Navaes na Allemanha

Communicado da Associação contra a allemã para fomento do turismo

Segundo os dados da estatistica de construcções navaes para 1926 que acaba de ser publicada, a situação dos estaleiros allemães experimentou no decurso do ultimo anno uma consideravel melhoria. A tonelagem das unidas acabadas em 1926 (259.281 toneladas de registo bruto) é inferior em umas 20.000 toneladas á de 1925. Mas a tonelagem das embacações em construcção passou, em contra, de 345.116 para ... 631.692 toneladas, augmentando por tanto em uns 16 por cento. E' digno de nota, que neste total a participação dos navios equipados com caldeiras de vapor, longe de continuar a diminuir como se julgava, augmentou consideravelmente em relação a 1925, passando de 170.000 a ..... 366.000 toneladas, ao passo que a dos navios com propulsão por motores a petroleo baixou de 270.000 para 258.000 toneladas, signal evidente de que na marinha a completa substituição da hulha pelo combustivel liquido não vae ser tão rapida, como o julgaram os technicos num certo momento. A proporção nas construcções dos estaleiros allemães por conta de armadores nacionaes e estrangeiros soffreu tambem uma variação sensivel em favor dos primeiros. Em 1925 construiram-se 266.000 toneladas para armadores allemães e 278.000 para armadores estrangeiros; em 1926 463.000 toneladas para armadores allemães e apenas 168.000 para armadores estrangeiros. Continuando a este passo — e o programma de construcção das grandes companhias indica que o rhythmo tende até a accelerar-se — bastará um par de annos para que a marinha mercante allemã retome as suas posições de 1913.

A Tuberculose é Curavel

Alfredo Prisco Salgueiro, residente nesta capital, á rua Ernestina n. 69, vem, ha dois annos, fazendo uso do PHYMATOSAN, por mim prescripto. Na occasião em que o paciente iniciou o seu tratamento, apresentava febre diaria, suores nocturnos, enfraquecimento pronunciado, tosse constante com escarros hemoticos e anorexia; logo depois do primeiro vidro, começou o doente a se sentir melhor até que actualmente, embora sempre em uso daquelle medicamento, está o paciente em boas condições, desapparecidos todos os symptomas acima e com um augmento de peso de quatro kilos. Rio de Janeiro, 5 de setembro de 1923 — *Dr. Americo Baptista Gonçalves* — (Firma reconhecida pelo tabellião Fonseca Hermes).

Motores á Gaz Pobre e Oleo Crú

(DE 3 ATE' 5000 H.P.)

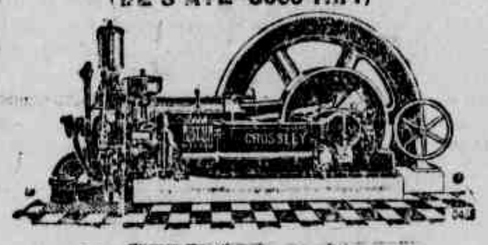

CROSSLEY

CONHECIDOS NO BRASIL HA 35 ANNOS

PARA

SEGURANÇA E ECONOMIA

AGENTES: —

FIELDING EVANS & Co. Ltd.

Av. MARQUEZ DE OLINDA 215—2.º

PERNAMBUCO

DESENHO DE TECHNICOS PA FABRICA

VIDA ESCOLAR

GREMIO POLYTECHNICO

"O chapéo côco"

Em reunião realizada sexta-feira ultima, 6 do corrente, pelo Gremio Polytechnico da Escola Polytechnica de Pernambuco, ficou deliberado a franca adhesão ás demais escolas superiores no uso do "chapéo côco", como symbolo da classe academica, pelos alumnos dessa Escola.

Estes, usarão "chapéos côco" com o distinctivo azul, symbolo que é da engenharia.

Dessa forma mais uma escola superior adhere a original idéa dos academicos de Medicina.

ESCOLA REMINGTON "MARIA THEREZA"

(LIMOEIRO)

Decorreu com o maior brilhantismo a festa realizada nessa prospera cidade, por occasião dos exames e diplomação dos alumnos da escola de dactylographia, sob a direcção da professora senhorita Maria Thereza, e sob o controle da S. A. "Casa Pratt".

Marcado o dia 1.º do corrente para os exames dos alumnos, o sr. Diniz de Azambuja Filho, superintendente no norte do Brasil, destacou para aquella cidade uma turma de examinadores composta dos srs. Octavio Azambuja, Franklin Vasconcellos, Avelino de Paula e Jayme Magalhães, que chegaram a Limoeiro, de automovel pela manhã e foram gentilmente recebidos pelas senhoritas Maria Thereza e Severina Farias Galliza, directora e supplente respectivamente, as quaes offereceram um lauto almoço, no qual tomaram parte figuras de representação e destaque na sociedade local. Depois do agape e ligeiro descanço, tiveram logar os preparativos para os exames que foram realizados no Conselho Municipal, cedido por captivante gentileza do dr. José Heraclio, prefeito.

A mesa examinadora foi composta dos srs. Octavio Azambuja, presidente; Franklin Vasconcellos, secretario; dr. Ernani Lins, paranympho; major Manoel Raymundo de Moraes Costa, representante do prefeito; Avelino de Paula, chronometrista; Jayme Magalhães, mechanico; Manoel Gonçalves Mello e José Falcão, vogaes, (dactylographos).

Os exames foram procedidos segundos os methodos estabelecidos nas suas congeneres de S. Paulo e Rio de Janeiro, sendo submettidos 11 alumnos inscriptos.

Depois dos exames procedeu-se á apuração das provas, sendo após verificada a solemnidade da diplomação dos alumnos que a mereceram e que foram: Maria Angelita Cesar, 1.º premio (medalha de ouro); Albertina Rodrigues da Silva, 2.º premio (medalha de prata); Clarisse de Farias Galliza, 3.º premio (medalha de bronze); Clarisse Alves Pinto, Paula de Barros Costa, Adalgiza Moraes de Carvalho, João da Silva Arruda, Pompilio Ferreira da Costa, Sylvio Gomes Leal, João Luiz de Carvalho, Barife de Andrade Falcão, Manoel Galliza Neto, sendo reprovados dois.

Depois da solemnidade da entrega dos diplomas realizou-se o festival, havendo discursos proferidos pela directora, presidente, paranympho, representante do prefeito e vogal, Manoel Gonçalves Mello.

Iniciada a festa ás 14 horas, terminou ás 18 e 1/2, depois de que se seguiram um opiparo jantar e dansas animadas que se prolongaram até ás duas da manhã.

Foram apanhadas chapas photographicas.

Abrilhantou a festa a banda musical "Independencia".

Dyspepsia, azia, prisão de ventre

Bicarbonato Esterizado

Recommendado pela classe medica pela sua excellente composição e agradavel paladar. A' venda somente em vidros bem fechados.

ILEGÍVEL

Diario Social

ANNIVERSARIOS

Assiste hoje o decurso de seu anniversario natalicio o distincto psychiatra conterraneo dr. Alcides Codeceira, clinico de grande clientela nesta cidade e director do pavilhão de observações do Hospital da Tamarineira.

*

Tem mais um anno de seu natal, hoje, a galante Ivanise, filhinha do sr. Nelson Paixão e de sua digna esposa d. Ida Marinho Rego Paixão.

*

Faz annos hoje o distincto joven Luiz Gayoso, funccionario de categoria da Camara estadual.

*

E' hoje o dia dos annos da exma. d. Julia Pinheiro Pereira, esposa do sr. dr. João Eustachio Pereira (Fundéa), consul da Bolivia neste Estado, e antigo collaborador literario de nossos jornaes.

*

Completa annos hoje d. Leonor Cavalcanti, esposa do sr. cel. Austriclinio Candido Cavalcanti, proprietario da engenho *Diogo*, em Bonito, e avó de nosso confrade do *Jornal do Commercio*, dr. Caio Pereira, escrivão da 2ª collectoria federal de S. José.

*

Faz annos hoje o sr. cel. Alexandre de Crasto.

*

Tem na data de hoje, o transcurso de mais um aniversario natalicio d. Benedicta Costa, virtuosa esposa do sr. Manoel Roberto da Costa, technico da *Casa Chandler*.

*

A senhorita Guiomar Barreto Coutinho, filha do sr. cel. Arthur Barreto Coutinho, chefe da firma Manoel Coiço & Cia., desta praça, festeja seus annos hoje.

*

Completa annos hoje mlle. Maria de Lourdes de Miranda Moura, filha do casal Antonio Henrique de Moura.

*

Elza, filhinha do sr. João Manoel do Rego e de sua esposa d. Maria das Dores Moraes Rego, completa annos hoje.

*

Mlle. Thanacyra Pinheiro Leal, filha do sr. Manoel Pinheiro Leal, faz annos nesta data.

*

Iracema a interessante filhinha do distincto moço sr. Severino Dias de Albuquerque, competente guarda-livros nesta praça, terá hoje, certo, muitos mimos, pelo motivo de mais um anno de seu natal.

Mais um anno de seu natal tem amanhã a senhorita Juvenilia Guerra dos Santos.

*

Mlle. Laura do Nascimeno e Silva, filha do extincto commerciante cel. João Pereira do Nascimento e Silva, faz annos amanhã.

*

Completa annos amanhã o distincto joven Severiano Aguiar, competente radio-telegraphista da estação de Olinda, e auxiliar do escriptorio mercantil desta folha.

*

Tem seu anniversario natalicio hoje o bacharciando Ulysses Lins de Albuquerque, fiscal do imposto do consumo nesta capital.

*

Faz annos hoje o sr. dr. José Seccano das Mercês, sub-director da Recebedoria do Estado.

*

Assiste o decurso de seu anniversario natalicio amanhã o sr. dr. Bezerra Leite, nosso ex-confrade de imprensa e conhecido causidico em o nosso fôro.

*

O sr. Jorge A. Costa Monteiro, do commercio de nossa praça, faz annos amanhã.

*

Mlle. Julita Nazianzena da Luz, filha do sr. João Antonio da Luz, inspector da Repartição Geral do Telegrapho Nacional, solemniza seu natalicio amanhã.

*

O sr. Manuel Rodrigues Souto, socio da conceituada firma Quintas & C., proprietaria da "Padaria Automatica", desta cidade, tem seu anniversario natalicio amanhã.

*

Registra-se amanhã mais um anniversario de seu casamento o sr. Amaro Epiphanio Pontes e d. Maria de Lourdes Pontes.

*

José, querido filhinho do sr. dr. Arthur Gantois, advogado em o nosso fôro e nosso confrade de imprensa e de sua exma. esposa d. Eugenia P. Gantois vê passar amanhã entre travessuras mais um anno de seu natal.

*

Tambem fazem annos amanhã a senhorita Maria Celina de Lima, o sr. Naziazeno do Rego Barreto e o sr. José Regis de Albuquerque, todos auxiliares do commercio nesta praça.

*

O sr. João de Souza Ramos, conceituado commerciante nesta praça.

O sr. Gonçalo Archanjo Alves da Silva, marmorista, faz annos nesta data.

*

Vê passar hoje em festa seu 1.º anniversario natal a petiza Judith, filhinha do sr. Guilherme Martins de Oliveira e de sua esposa d. Joanna Pinto de Oliveira.

*

Deflue hoje o anniversario do sr. José Baptista Pereira, socio da firma Costa & Cavalcanti desta praça.

*

Festeja seus annos hoje a prendada senhorita Maria Adelaide Feitoza, filha do dr. Tertuliano Feitoza, juiz de Direito de Gloria de Goytá e irmã do dr. Paulo Feitosa, advogado nesta cidade.

*

Vê passar entre festas seu genethliaco, hoje, mlle. Elvira Pernambuco Tavares, filha do saudoso sr. dr. Aurelio Tavares.

*

O joven Jorge Augusto Caldas de Sá Barreto, funccionario do Archivo do Palacio do Governo do Estado completa annos hoje.

*

Faz annos hoje Normando, filho do sr. dr. José Gayão e de sua exma. esposa d. Benvinda Gayão, residentes em Bom Jardim.

*

Registra-se na data de hoje o anniversario natalicio da exma. d. Maria Amalia Gomes Tavares, digna consorte do sr. deputado Octavio Tavares, prestigioso representante de Pernambuco na Camara Federal e prof. da nossa Faculdade de Direito.

*

Commemora amanhã seu anniversario natalicio, devendo ser muito homenageada no escolhido circulo de suas relações, a distincta sra. d. Albertina Carneiro Leão de Mello, esposa do reputado clinico dr. Ulysses Pernambucano de Mello, prof. do Gymnasio Pernambucano.

*

Tambem solenniza seu anniversario natalicio hoje o sr. José Baptista Pereira, auxiliar de categoria da firma Costa & Cavalcanti, desta praça.

*

Amanhã é o dia genethliaco do menino Sylvio de Mello Menezes, applicado alumno do "Gymnasio do Recife."

D. Maria do Carmo de Araujo Palhano, digna esposa do sr. Alvaro Palhano, funccionario da Recebedoria do Estado, completa annos hoje.

*

Faz annos amanhã o sr. cel. Alfredo Marques Freire, commerciante nesta praça.

*

Faz annos amanhã o sr. Geroncio Barboza Sarmento, conhecido guarda-livros de nossa praça.

*

D. Luiza Eponina Vieira de Barros, viuva do professor José Theodoro C. de Barros e mãe do sr. João Cordeiro Vieira de Barros, completa annos amanhã.

*

Transcorre na data de amanhã o anniversario natalicio do apreciado poeta conterraneo sr. Ascenço Ferreira, funccionario de categoria do Thesouro do Estado.

*

Passa amanhã o genethliaco da exma d. Disciola Regueira Costa, digna esposa do sr. dr. Jayme Regueira Costa, conhecido advogado em os nossos auditorios e sub-secretario da Faculdade de Direito.

*

Decorreu hontem o anniversario natalicio da sra. d. Alcina Silva Pontes, esposa do sr. dr. João Capistrando da Silva Pontes, engenheiro da usina *Bulhões*, neste Estado.

*

A senhorita Esther de Araujo, filha do sr. José Araujo Carlos, commerciante nesta praça, e de sua esposa d. Izabel Araujo Carlos, teve hontem o dia de seus annos.

*

Genesio, filho do sr. Genesio Teixeira da Silva, funccionario da *Serraria Moderna*, e de sua esposa d. Francelina Maria da Silva, completa annos hoje.

NASCIMENTOS

A 4 do corrente, nasceu a interessante Nathercia, filhinha do sr. professor Antoniono Salles e de sua esposa d. Alice Salles e Silva.

*

Djanne é o nome da recem-nascida filhinha do sr. Manoel de Lemos, agricultor em Areia (Parahyba) e de sua esposa d. Dulcelina Lemos.

*

Natercia, nascida a 4 deste mez, é a filhinha do sr. professor Antonio Salles e de sua esposa d. Alice Salles e Silva, residentes nesta cidade.

*

BAPTISADOS

Será baptizado hoje, ás 9 1|2 horas, na matriz de São José, o interessante Emmanuel, filhinho do sr. José de Souza Brasil e de sua esposa d. Adalgiza de Oliveira Brasil.

Serão paranymphos o sr. Luiz de Souza Brasil, auxiliar da firma Alberto Lundgren & C., desta praça e a sra. viuva Antonio de Souza Brasil.

*

CASAMENTOS

Consorciaram-se a 30 ultimo, nesta cidade, o sr. Uriel Campello, distincto funccionario da *Great Wester*, e a exma. d. Judith Jacques, dilecta irmã do conceituado clinico dr. Ernesto Jacques.

*

Realizou-se hontem nesta cidade o enlace matrimonial do sr. Ignacio de Mendonça Furtado, funccionario da Alfandega deste Estado, com a senhorita Maria de Nazareth Costa, diplomada em commercio e filha do sr. Manoel Pirangy da Costa, funccionario publico e de sua exma consorte.

*

Effectuou-se hontem, á rua Nicolau Pereira n. 451, em Afogados, o enlace matrimonial do joven Lourival Bezerra de Vasconcellos, da firma Eugenio Nascimento, com a senhorita Alay de Ayres Velloso, sobrinha do sr. Olympio Santos, do commercio de nossa praça.

Paranympharam por parte do noivo: o sr. Oswaldo Malveira e sua esposa d. Judith Ayres Malveira; pela noiva: o joven Lourival Lins Botelho e a senhorita Irene Lins Botelho.

*

ASSOCIAÇÕES

Conciliação e Abrigo dos Artistas Graphicos—Reune-se hoje ás 12 horas no Lyceu de Artes e Officios, essa Associação graphica, em assembléa geral extraordinaria.

O presidente pede o comparecimento de todos os socios á hora designada.

*

Associação dos ex-alumnos de D. Bosco — Haverá hoje, ás 9 horas, no Collegio Salesiano, sessão ordinaria dessa sociedade, para a qual são convidados todos os socios.

*

VIAJANTES

Dr. Everard Barretto de Andrade— Ao Estado do Rio, onde exerce com brilho a advocacia, volve hoje, no *Itapuca*, nosso distincto conterraneo dr. Everard Barretto de Andrade que ha quinze dias se encontrava no Recife em visita á sua exma. familia.

*

ENFERMOS

Acha-se ha dias seriamente enfermo o joven Guilherme dos Santos, do commercio desta praça e apreciado sportman.

*

FALLECIMENTOS

Maria Leonina de Souza Bustorff— Na residencia de seu genro, á rua Visconde do Rio Branco, n. 1101, 1º andar, falleceu hontem ás 12 1|2 horas, victima de derramento cerebral, a exma. d. Maria Leonina de Souza Bustorff, viuva do antigo pratico da barra, sr. Jeronymo José Bustorff.

A extincta que contava 80 annos de idade, deixa uma filha unica casada com o sr. José Foodrippe de Souza e tres netos, filhos deste casal.

Era a mesma possuidora de optimo coração e dispunha de boas relações em o nosso meio social. Morreu confortada da Santissima Trinda de, desta capital.

Será sepultada na catacumba da referida confraria no cemiterio publico de Santo Amaro, sahindo o corpo ás 10 horas da manhã de hoje.

FERRAGENS PARA USINAS DE ASSUCAR

HERM. STOLTZ & Cº

Avenida Marquez de Olinda, 35-Caixa 168

Representante das seguintes Fabricas

"BRUNSVIGA"

Braunschweigische Maschinenbau-Anstalt

Machinismos para o fabrico de assucar

Strauch & Schmidt

Destillarias - Fermentação artificial

Apparelhos para ether

R. Dolberg A. G.

MATERIAL RODANTE

BIOTONICO FONTOURA

COM O USO DO BIOTONICO FONTOURA OBSERVA-SE O SEGUINTE:

I. Sensivel augmento de peso.
II. Levantamento geral das forças.
III. Desapparecimento do nervosismo.
IV. Augmento dos globulos sanguineos
V. Eliminação da depressão nervosa.
VI. Fortalecimento do organismo.
VII. Maior resistencia para o trabalho physico.
VIII. Melhor disposição para o trabalho mental.
IX. Agradavel sensação de bem estar.
X. Rapido restabelecimento nas convalescenças.

DESENHO E LEGENDA CONSTITUEM MARCA REGISTRADA

KOLAKOCA

MOVIMENTO MARITIMO

O "MUCURY" — Zarpará hoje com destino aos rochedos de São Pedro e São Paulo, muitas milhas acima do archipelago de Fernando de Noronha o vapor "Mucury", da Commercio e Navegação.

O "ITASSUCE" — Chegou, hontem, cedo no Recife, vindo de Porto Alegre e escala o paquete "Itassucê" da Costeira.

Conduziu 47 passageiros para esta capital e 224 toneladas de varios generos, tendo atracado ao armazem n. 10 das Docas.

O "Itassucê" sahiu á noite para o norte.

O "ITAPUCA" — Vindo de Belem e escalas aqui chegou hontem, pela manhã, o paquete "Itapuca" pertencente á Costeira.

Viajaram 28 passageiros para o porto desta capital e 39 em transito.

O "Itapuca" sahirá hoje para o sul, estando atracado ao armazem n. 7 das Docas.

O "LYDIA" — O cargueiro nacional "Lydia" está no porto desde hontem pela manhã.

Chegou do norte devendo aqui desembarcar muita carga.

Secretaria da Justiça

Despachos de hontem do sr. secretario da Justiça e Negocios Interiores:

Requerimento do bacharel Francisco Austerliano de Crasto, juiz de direito de Pedra, pedindo prorogação da licença — Apresente-se á Junta medica.

Requerimento do bacharel Manoel Agrippino do Rego Barros, juiz de direito de Leopoldina, fazendo identico pedido — Apresente-se á Junta medica.

Requerimento da Telephone Company, pedindo pagamento da assignatura do apparelho installado no grupo "João Barbalho", correspondente ao trimestre de janeiro a março ultimo — Ao exmo. sr. dr. secretario da Agricultura, para ser ouvida a repartição de Obras Publicas.

Rquerimento de Edmundo Dantas de Araujo, inspector escolar da capital, pedindo pagamento de gratificação atrazadas — Ao exmo. sr. dr. secretario da Fazenda, para ser ouvido o Thesouro.

Requerimento da professora Virginia Candida de Figueiredo, fazendo identico pedido — Ao exmo. sr. dr. secretario da Fazenda, ser ouvido o Thesouro.

Requerimento de Maria da Conceição Cardoso da Fonte, pedindo registro do Instituto Nossa Senhora da Soledade — Informa a secção especial

Requerimento da professora Maria Amalia Peixoto Borges, pedindo licença — Volte á secção especial.

Requerimento da professora Maria Pereira, pedindo justificação de tres faltas, dadas no mez de abril — Deferido nos termos do art. 116 parag. 2.º do reg. do ensino.

Requerimento da professora Maria das Mercês Carneiro da Cunha, pedindo justificação de 8 faltas dadas no mez de abril e 1 no mez de março — Justifico as faltas dadas no mez de abril, nos termos do art. 116 parag. 2.º regulamento do ensino.

Requerimento de Dalvino, Sobral & Cia, pedindo pagamento de 5308240, de fornecimento á Casa de Detenção — Informe a secção.

Requerimento do bacharel Antonio Miguel Nogueira de Souza, juiz municipal de Afogados de Ingazeira, pedindo ajuda de custo — Informe a secção.

Valor do homem e da mulher
Representado em dinheiro

O homem e a mulher quando fortes, em todo paiz civilizado, representam valores.

Na America do Norte, estimam este valor, ao cambio de 6, em cerca de quarenta contos para o homem robusto e trinta para a mulher egualmente forte.

No Brasil infelizmente, devido á opilação, syphilis, impaludismo, alcoolismo, tuberculose, falta de regime desde o berço, etc., o indice de robustez é muito baixo. Milhares ou milhões de individuos de valores que deviam representar, passam a constituir verdadeiro peso para aquelles que trabalham. Porque não se ensina e não se ajuda estes infelizes a valerem alguma cousa e a viverem sem ser como parasitas ou párias? O negociante intelligente procura melhorar suas installações, seus artigos, gastando para isto, porém sempre com o objectivo de melhor e mais facilmente vendel-os. O industrial paga melhor o operario mais habil, mais productivo. O fazendeiro activo limpa os seus pastos, as suas lavouras, cura o seu gado, para mais produzirem.

Porque os commerciantes, industriaes, fazendeiros e todos que teem pessôas ao seu serviço não auxiliam as que são opiladas, impaludadas e syphiliticas a se tratarem? Na maioria dos casos é obra de verdadeiro lucro e em todos de inestimavel caridade. Porventura o trabalhador depois de curado não poderá pagar o custo do medicamento? Não deixará de ser parasita? Não deixará de ser uma fonte permanente de infecção para os demais ainda sãos?

Nos casos de Opilação ou qualquer outra verminose, **OPILINA** cura, fortifica, não tem diéta e paladar.

TUBERCULOSE — Até hoje ainda não foi descoberto medicamento capaz de curar este terrivel mal, todos os annuncios em contrario constituem charlatanismo.

A tuberculose cura-se com severo regime alimentar, muita carne, ovos, leite, emulsão de oleo de figado de bacalhau, clima e repouso.

GAZEONUTROL é o melhor e mais saboroso alimento para estes casos, **LEBERTRAN B** é a emulsão oleo arseno-ferruginosa mais completa.

Nas febres palustres, depois do tratamento pelos sáes de quinino **FERRARSENOL** fortifica, produz sangue e vigor.

Os filhos dos que tiverem syphilis serão sempre fracos, com máos dentes e perebentos — **LACTARGYL** cura e os torna aptos para vencerem na lucta pela vida.

O homem ou mulher, depois dos quarenta annos, as suas veias e arterias começam a endurecer, o coração ressente-se — **IODALB** evita estes disturbios e prolonga a vida.

Procurem conhecer estes preparados, experimentem curar os seus trabalhadores, usem os nossos productos nas pessôas de suas familias e verão que os resultados são altamente compensadores. Não os encontrando nas pharmacias locaes, peçam-nos pelo correio.

Dos doze mil medicos que clinicam no Brasil temos já cerca de oito mil attestados elogiando os nossos productos; são pois empregados pela quasi totalidade da classe medica, o que é raro, e para nós sobremodo honroso. Milhares de crianças teem se salvo graças aos nossos productos e conselhos que acompanham os mesmos.

Não temos mysterios e segredos, os nossos preparados trazem nos rotulos as respectivas formulas; sómente os aconselhamos para as molestias onde realmente podem ser indicados. O Publico deve se acautelar contra os fabricantes que se dizem inventores de formulas mysteriosas, que usam de falso espiritismo, que annunciam as suas panacéas como milagrosas, que receitam por annuncios, que adoptam falsos nomes de medicos: são uns verdadeiros traficantes de vida.

Laboratorio Nutrotherapico

DR. RAUL LEITE & Cia.

73, RUA GONÇALVES DIAS
RIO DE JANEIRO

SYPHILIS:

As experiencias nos hospitaes, o controle dos laboratorios e os milhares de pessoas que já tomaram o treparsol, são provas seguras de que este afamado antisyphilitico, por via buccal, representa bem o melhor, o mais pratico e o mais economico tratamento arsenical da syphilis.

TREPARSOL

Estrellas de Junho

EM PREPARO

SKF significa o rolamento preciso no logar preciso

MANCAES AUTO-COMPENSADORES
EIXOS-CADEIRAS-PULIAS
TURBINAS a VAPOR "STAL"
MOTORES ELECTRICOS "ASEA"
MOTORES a OLEO CRÚ "ATLAS-DIESEL"

SKF
COMPANHIA SKF DO BRAZIL
141, QUITANDA-CAIXA 1452-RIO / 287, MARQUEZ OLINDA-CAIXA 407-RECIFE

MACHINAS para MADEIRA "JONSERED"
MANCAES para MOINHOS de FUBÁ
COMPRESSORES de AR "ATLAS"
FERRAMENTAS PNEUMATICAS "ATLAS"
PURIFICADORES de OLEO "De Laval"

SKF significa o rolamento preciso no logar preciso

Artes & artistas

A ARTE DO PINTOR LAGRECA

Recebemos:

"Ante a obra de Miguel Angelo sente-se ao mesmo tempo — il calore e colore. — ADOLPHO VENTURI".

De todas as artes, affirmamol-o, sem duvida, a de mais recursos, porque a mais synthethica, é a arte de pintar.

Ella é todavia um dom natural e o pintor nasce com a pendencia propria e pinta pela necessidade imperiosa dos nervos equilibrando-se ante o conceito social pelo vigor de sua arte communicativa e bella.

Elle não se faz combinando cores, nem fazendo traços porque a tortura do que é forçado grita, proclama, denuncia.

O prestigio das vocações cultivadas é sempre poderoso.

A mocidade victoriosa de Murillo Lagreca é uma exaltação.

Dominado pela soberba vocação que sempre, demonstrara ante o encantamento da Arte, fez-se pintor.

A Arte nas suas multiplas formas é seductora e egoista.

Attrae, prende e explora a victima pelo espirito, pela intelligencia — soberbo Homero; martyrisado Chopin; incomparavel Bilac.

— Arte divina, eu te bemdigo!

A influencia homonymica talvez exerça o prodigio desse milagre, se a reincarnação é uma verdade, como o principio biblico defende-a.

Eis pois ahi um verdadeiro Murillo, neste seculo de Phantasias e futurismo.

Um Murillo encantado que sente e não diz, mas traça, gera, produz, crea e imprime.

Um Murillo que traduz a expressão quasi humanisada da Natureza prodigiosa, com aquella perfeição do propria dos eleitos.

Finge-se um subjugado, porque parece um vencido, quando, afinal, é um predestinado.

Nas vibrações de sua mentalidade é poderosamente sensivel e communicativo, bem nol-o prova a perfeição de suas telas, na fidalguia do seu traço.

Sua simplicidade perde-se, desapparece no malabarismo futurista das cores, na complicada significação das telas dos nossos innumeros artistas, mesmo porque em seu colorido, pesar de eloquente, não ha tons violentos, nem tortura de expressão, é sincero e impressionante.

E' sobrio nas cores e prodigo nos traços; sobrio, dessa sobriedade tacanha de avarento; prodigo, dessa prodigalidade dispersiva dos millionarios de espirito, de idéas grandiosas.

Nem tem feição typica na cor [illegible] a eloquencia do conjuncto, [illegible] fascinação.

[illegible] colorido frio, proprio da [illegible].

[illegible] vibra entretanto na sua [illegible], asphyxiando o que [illegible] de impressionavel, por [illegible] a eternidade do traço.

[illegible] é a alma da arte de [illegible] preoccupa tanto o artista [illegible] lhe desperta uma quasi idola[illegible].

Elle tem razão.

O desenho — a sciencia mater — não podemos negal-o realmente, é a forma, a base, o esquelecto da pintura; é a plastica da Arte; é, ainda mais, a forma de toda Arte plastica.

A tinta é côr; é violencia de momento; é ambiente.

E' fatua e consumivel.

Não resiste, como tudo no mundo, á influencia descorante do tempo e á natural decomposição chimica infallivel.

Foge, desapparece.

O desenho não, é perduravel, quasi eterno.

O traço eterno de belleza immorredoura do crayon permanece indelevel.

Das telas antigas restam os valores dos traços: — Rembrandt; Miguel Angelo; Da Vinci — a Gioconda.

Tudo o mais desapparece, foge com o tempo, só a correcção perfeita do desenho intangivel, perpetua.

O colorido foi e será sempre uma questão secundaria.

O desenho personifica a forma que o colorido individualisa.

Murillo Lagreca tem um colorido anemico, um colorido de tons frios, é verdade, mas tem tambem para a grandeza de suas telas, muita harmonia no conjuncto e muita inspiração na forma.

O nosso clima equatorial prefere o colorido berrante.

Murillo tão bem identificado na terra do fascio, na patria de Mussolini, onde o ambiente poetico parece descolorido e a cupola celestial de um azul esmarecido — um privilegio de sua natureza prodigiosa, no pantheismo de suas telas, presa á memoria, á lembrança da Italia — victima da Saudade — proclama o triumpho das cores neutras.

Seus quadros teem essa dupla feição predominante — muito desenho e frio colorido.

Em Fanaticos ha muita movimentação, muita propriedade de expressão e a feitura toda da obra é a perfeição typica de sua arte, na originalidade de traços fortes para a perpectuidade do desenho.

O motivo é violento, vibrante e seductor, cheio de lances grandiosos, de effeitos proprios ante a flagrancia dos traços.

O estylo é moderno.

E' toda tela, em summa, um formidavel resumo imponderavel.

Nella o colorido desapparece por insensivel, porque o desenho que deveria ter custado muito tempo consumido, surge no conjuncto, para o valor da tela, em varios typos de estudos varios nas poses indeterminadas.

Cada typo é uma creação, onde a psycologia do fanatico resalta sensivel com muita expressão e naturalidade.

Neste quadro em cada traço palpita uma idéa e em cada idéa vibra uma emoção.

Nelle foi Murillo senhor de uma technica invejavel.

O desenho é academico, a tela é original.

Outra tela de Lagreca prende logo a attenção do observador: — o beijo do ultimo fauno numa nympha abandonada ás suas masculas caricias.

Neste quadro ha muita sinceridade de imaginação nos traços harmoniosos do conjuncto.

A paysagem é grandiosa por inspiradora.

O desenho de Murillo Lagreca é vibrante de perfeição nos seus nús originaes.

Tem alma e movimentação e não fosse a friesa tão natural do effeito, despertaria o seu nú a relativa illusão do que alimenta a materia, tamanha é a propriedade impeccavel de sua inclinação para este genero seductor.

Murillo Lagreca esse grande artista é, muito mais, um excellente desenhista.

E' uma opinião.

1—5—1927.

ARISTOBULO COSTA.

ADEUS RUGAS!

3.000 dollars de premios se ellas não desapparecerem
A mulher em toda a edade póde se rejuvenescer e se embellezar. — E' facil obter-se a prova em vosso proprio rosto e em pouco tempo

EXPERIMENTAE HOJE MESMO O "RUGOL"

Creme scientifico, preparado segundo o celebre processo da famosa doutora de belleza, mlle. Dort Leguy, que alcançou o primeiro premio no Concurso Internacional de Productos de Toilette.

RUGOL — Opera em vosso rosto uma verdadeira transformação, vos embelleza e vos rejuvenesce ao mesmo tempo.

RUGOL — Differe completamente dos outros cremes, sobretudo pela sua acção sub-cutanea, sendo absorvidos pelos póros da pelle os preciosos alimentos dermicos que entram na sua composição.

RUGOL — Evita e previne as rugas precoces e pés de gallinha e faz desapparecer as sardas, panos, espinhas, cravos, manchas, etc.

RUGOL — Não engorda a pelle. Não contém drogas nocivas. E absolutamente inoffensivo. Até uma criança recem-nascida poderá usal-o.

RUGOL — Dá uma vida nova a epiderme flacida, porosa e fatigada emprestando-lhe a apparencia real da juventude.

GARANTIA! — Mlle. Leguy pagará mil dollares a quem provar que ella não tirou completamente as suas proprias rugas com duas semanas de tratamento apenas.

Mlle. Leguy offerece mil dollares, a quem provar que ella não possue oito medalhas de ouro ganhas em diversas exposições pela sua maravilhosa descoberta.

Mlle. Leguy pagará ainda mil dollares a quem provar que os seus attestados de curas não são espontaneos e authenticos.

AVISO — Depois desta maravilhosa descoberta innumeros imitadores têm apparecido de todas as partes do mundo. Por isso prevenimos ao publico que não acceite substitutos exigindo sempre:

RUGOL

Mme. Harry Vigier, escreve:

"Meu marido, que em sua qualidade de medico, é muito descrente por toda a sorte de remedios, ficou agradavelmente surprehendido com os resultados que obtive com o uso de RUGOL e por isso tambem assigna o attestado que junto lhe envio.

Mme. Souza Valence, escreve.

"Eu vivia desesperada com as malditas rugas que me afeiavam o rosto e depois de usar muitos cremes annunciados, comecei a fazer o tratamento pelo RUGOL obtendo a desapparição não só das rugas, como das manchas, modificando a minha physionomia a ponto, de provocar a curiosidade e admiração das pessoas que me conheciam".

Encontra-se nas bôas pharmacias, drogarias e perfumarias.

Unicos cessionarios para a America do Sul: — ALVIM & FREITAS — Rua do Carmo n.º 11 — sob. — Caixa, 1379 — S. PAULO.

COUPON — Snrs. Alvim & Freitas — Caixa 1379 — S. Paulo. Junto remetto-lhe 1 sello de 200 réis, afim de que me seja enviado pelo Correio o TRATAMENTO SCIENTIFICO PARA EMBELLEZAR O ROSTO.

NOME ....

RUA ....

CIDADE ....

ESTADO .... (D. P.)

Febre Intermittente?

Não perca tempo
Mande comprar um vidro do Maravilhoso Medicamento

"BRAZITAL"

Licenciado pelo D. N. de Saude Publica em 16 de Agosto de 1923
Sob N. 1665
E' preparado exclusivamente com plantas medicinaes

SEM QUININO

Encontra-se nas principaes Pharmacias e Drogarias
DEPOSITARIOS
DE LA BALZE & C.
80 — RUA SÃO PEDRO — 80
RIO DE JANEIRO

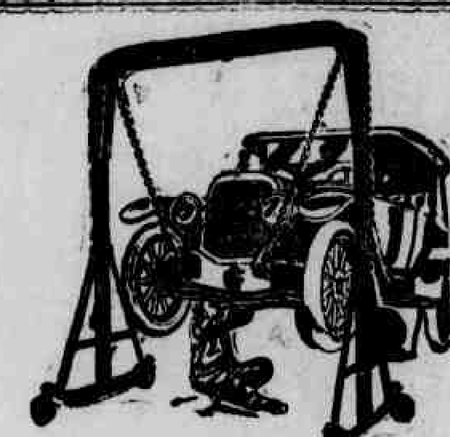

AGENTES FORD

Temos para garages e officinas, equipamentos completos para preparação de automoveis com especialidade para Ford e carros americanos: Experimentadores de motores, guindastes para suspensão de motores, supportes para qualquer typo de motor, rectificadores de cylindros, cravadores de rebites, extractores e collocadores de buchas, jogos de tarrachas, alargadores, etc. que permittem effectuar o trabalho mais perfeito e mais rapido, garantindo deste modo grande economia de tempo e de empregados.

Peçam o nosso catalogo completo desta nossa secção remettendo 1$000 para as despezas.

VENDAS A PRESTAÇÕES
SOC. ANON. BRASILEIRA
Ests. Mestre e Blatgé
RUA DO PASSEIO, 48 A 54 — RIO

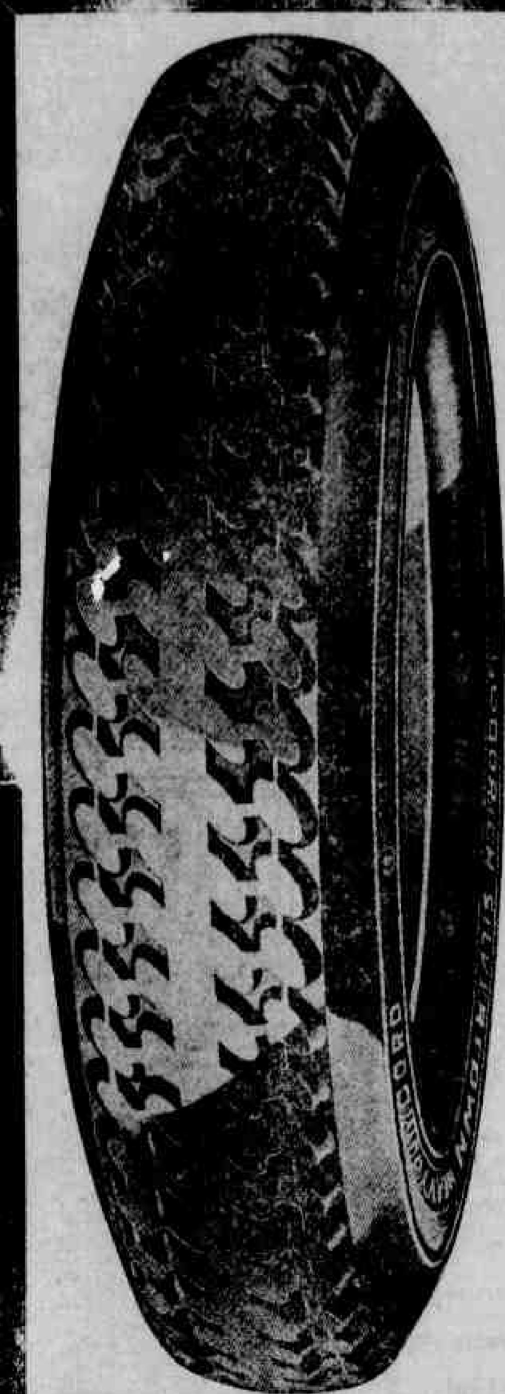

GOODRICH SILVERTOWN

"BALÃO"

O melhor e o mais elegante pneu

Distribuidores:

C.IA COMMERCIAL E MARITIMA

137-Rua Bom Jesus

RECIFE

Tel. --- DOREY

Crianças anemicas, lymphaticas, rachiticas

Curam-se com JUGLANDINO, saboroso xarope iodo-phosphatado, superior ao oleo de bacalhão e ás emulsões. Receitado diariamente pelas sumidades medicas.

RUA PRIMEIRO DE MARÇO, 17
RIO DE JANEIRO

COMPANHIA SKF DO BRAZIL
141-QUITANDA 287-M.qz OLINDA 127-LIB. BADARÓ
RIO DE JANEIRO RECIFE S. PAULO

SPORT

FOOT-BALL

LIGA PERNAMBUCANA DOS DESPORTOS TERRESTRES

(Official)

De ordem do sr. Presidente e tendo em vista haverem satisfeito as exigencias regulamentares desta Liga, poderão tomar parte no encontro com o Club Nautico Capibaribe, os jogadores do Santa Cruz F. C. José Fernandes e José Wanderley da Costa, independente de apresentação das suas respectivas carteiras, as quaes não lhes foram entregues por accumulo de serviço da Secretaria desta Liga.

—

SPORT CLUB CONCORDIA X RECIFE SPORT CLUB

Realizam-se amanhã, pelas 14 e 16 horas, matchs amistosos entre os primeiros e segundos teams destes clubs, no campo do Pina.

O director do "Concordia" pede o comparecimento dos jogadores abaixo escalados, ás 13 horas, no citado campo.

Jarbas, Pinto, Luciano, Salles, Theo, Orlando, Napu', Aldo, Cruz, Bri, Hil, Têtêu, Dutra, Gelmirez, Dino, Plystenes, Romeu, Jorge, Pery, Rina, Boamerges, Lyra e Pedro.

—

CLUB NAUTICO CAPIBARIBE

Para o jogo de hoje com o "Santa Cruz" o director dos desportos terrestres escalou os seguintes *teams*, avisando aos jogadores que ha necessidade da apresentação da respectiva carteira em campo, sem o que não poderão jogar:

1º team — A's 15 horas — Lula, Heleno, Euclydes, Natalicio, Barboza, Virginio, Djalma, Fernando, Fraga, Ivan e Barretto.

2º team — A's 14 horas — Dirceu, Lobo, Leon, Seixas, Moacyr, Bianor, Limoeiro, Raphael, Jota, Agenor, Gago e Ivon.

3º team — A's 6 1|2 horas — Eladio, Julio, Carlos, Virgilio, Annibal, Clericuzzi, Guerra, Fabio, Ruy, Lourival e Oscar.

—

O SPORT NOS CORPOS DA 7.ª REGIÃO MILITAR

A instrucção physica, constitue hoje, nos exercitos modernos, uma das partes essenciaes da instrucção da tropa. Para supportar a tensão nervosa, provocada pela violencia dos combates, a fadiga das marchas consequente das grandes e prolongadas etapas, as privações de toda sorte, de combatente moderno precisa possuir um espirito são e um corpo forte. Os exercicios physicos muito concorrem para esse fim, não são sufficientes porém, por si sós: corpo forte e de espirito alegre, formam-se, principalmente, na athmosphera livre dos jogos athleticos.

As competições, as partidas de foot-ball, valley-ball e outros jogos, entre fracções de um mesmo corpo ou entre corpos differentes, estimulam o orgulho e a lealdade de soldado pela sua unidade; ensina-o a se esforçar mais para ella do que para si mesmo, fazendo-o considerar que os pelotões, companhias, batalhões, etc., não mais importantes do que os individuos que os compõem, creando e estimulando e espirito do corpo, a camaradagem e a solidariedade de combate.

Afim de despertar, pelo estimulo o interesse por essa parte da instrucção o sr. general Candido Pamplona, commandante da 7.ª Região que não tem poupado esforços para que a tropa sob o seu commando, adquira, pela instrucção, o preparo efficiente para a guerra, unica razão de sua existencia, organizou uma competição desportiva entre todos os corpos da Região e que se realizará, no proximo dia 24 do corrente, no campo do Sport Club do Recife. Isto servirá não só de estimulo á tropa, como tambem para demonstrar, embora de modo incompleto, pois a Região não dispõe de apparelhamento sufficiente para esse fim, o grão de instrucção physica do soldado, apenas com tres mezes de incorporação. E' de esperar que a mocidade sportiva concorra a este certamen e que particularmente o elemento feminino desta progressista e encantadora Veneza Brasileira, empreste o concurso de sua belleza e de sua graça, animando e encorajando com a sua presença, esta modesta competição do Soldado Brasileiro.

—

ENXADRISMO

CLUB DE XADREZ DE PERNAMBUCO

Convidam-se todos os socios para uma sessão de assembléa geral, a realizar-se na terça-feira, 17 do corrente, ás 20 horas, na qual serão discutidos os estatutos e eleita a 1ª directoria effectiva.

Alma Religiosa

DIA 8 DE MAIO — Domingo — São Miguel Archanjo.

LAUS PERENNE — O Santissimo Sacramento estará exposto, hoje, á adoração dos fieis, na basilica de N. S. do Carmo.

CULTO AOS MORTOS — Serão rezadas missas, amanhã, por alma de:

Maria do Rosario Maia d Miranda, ás 8 horas, na matriz da Bôa Vista (1.º anniversario);

Maria Moreira da Fonseca, ás 8 horas, na Ordem Terceira de São Francisco (30.º dia);

prof. Maria da Paz Cavalcanti Silva, ás 7 horas, na matriz de São José (1.º anniversario).

CONFRARIA DE N. S. DA LUZ, ERECTA NA BASILICA DE N. S. DO CARMO DO RECIFE. — Reunem-se hoje, ás 7 horas, em seu consistorio, os irmãos dessa confraria, afim de paramentados assistir á solenne festa de S. José d'Agonia, o bem assim ás 18 horas o "Té-Deum".

— Para assistir aos referidos actos tivemos convite.

— O sr. Juiz pede o comparecimento de todos os irmãos.

ESTRELLAS de JUNHO

EM PREPARO

ILEGÍVEL

MAGASINE

Sciencias - Letras - Artes
Mundanismo - Variedades

O SABOR DO SEU BEIJO E DO SEU SANGUE

"Suprema aspiração, suprema renuncia, o teu beijo! Se soubesses que eu passei quasi toda a vida a acalental-a... essa aspiração remota...

Se soubesses que era isso o meu maior e mais suave e mais delicado sonho... e mais pungente dos meus anseios...

Se soubesses que era isso, tão facil, — um beijo! — todo o meu pensamento, toda a palpitação do meu sangue, meu enlevo e angustia de cada instante, meu unico desejo, minha unica razão de vida...

Se soubesses, meu amor, que eu o desejava tanto, assim, e não com um desejo vulgar, e que essa macia e perfumada esmola far-me-ia emergir para a vida, — certo m'a terias dado!

E eu teria vivido, radiosamente feliz, radiosamente bom, sentindo-o, toda a vida, e tu serias eternamente venturosa em ter dado, — e com tão pouco — uma tão grande esmola!

E pensar que passei quasi toda a existencia, todo o periodo das illusões, a meditar nisso, nessa adoração, nessa ancia, nessa verdadeira necessidade, a beijar-te os labios, em sonho, a prelibar-lhes o sabor do sangue que os ruborisa!

Tão facil... Falando comtigo quantas vezes os tive ao meu alcance, pertinho, ingenuamente sorrindo, ante as ancias dos meus olhos desejosos! Tão facil... um beijo... Porque não m'o terias dado? Não sentirias acaso a attracção, o iman da minha volupia do meu anseio?

Elle, o teu beijo, teria sido para mim poderoso, e tão divino, que me teria regenerado, e com a energia suave da sua candura ter-me-ia feito, talvez, até escalar o céo!

Tive outros... muitos outros... Mas queria o teu! Eram os teus labios, somente, que eu desejava! Singularidade? — Seja! Sabe melhor, ou pelo menos se julga que saberá melhor, o fructo da arvore bem alta. E melhor ainda quando não se colhe...

E em torno daquillo pensar tanto, meditar, esperar... desilludir-me, afinal porque talvez não o tenha, nunca!

A's vezes (tanto pensei nelle, no teu beijo!) tenho a saudade funda das coisas que passaram, tenho o resaibo na bocca, como se o tivesse sentido! Imagina se o sentisse!

Foi talvez melhor assim. Tenho agora como que um arrependimento de o não ter gosado, misturado de esperanças dubias. Se o sentisse teria a saudade dolorosa, a saudade enorme das coisas que passavam das coisas que não voltam... E aquelle eterno gosto de sangue em minha bocca...

...Mas eu preferia ter essa saudade forte e dolorosa, em vez desse indeciso anseio em que merguiho! Queria ter, — que importava a magua? — a certeza de te haver beijado! Na minha vida elle isso seria o calor de um fogo extincto um perfume, distante, de corollas abertas..., e depois, na minha velhice, do alto da montanha da vida, já a descel-a, quando eu olhasse as illusões na linha do horizonte ou na campina rasa, fugindo, seria aquella lembrança, para mim o meu ultimo conforto, o derradeiro vestigio de perfume no vaso que o conteve".

E eu desceria, a te abençoar: Bemdita sejas tu entre as mulheres! Bemdito o teu amor! Bemdito o teu beijo, mais louro e mais calido que o vinho de Courintho! Eu descerei para o meu occaso illuminado pelo sol de teus cabellos e aquecido pelo calor de teu sorriso!"

Seria melhor, esta outra saudade! Poderia fechar os olhos e reviver, — importava a magua? — reviver cada dia cada momento, perto, nitida, palpavel a tua boquinha tentadora... vel-a deante dos olhos, sentil-a, sorvel-a...

... ...

...Se soubesses que isso foi todo o meu sonho, toda a minha vida, em toda a vida... Suprema aspiração! Suprema renuncia!

Esta pagina, dolorosa e commovida como uma prece, foram encontral-a entre os seus papeis, no seu diario, dias depois do tragico acontecimento. Em baixo, no fim, liam-se a custo estas palavras, em letra muito meuda: — "A Lucia... Mil novecentos..."

Fora esse doido amor que o arrastara á loucura de ha pouco, que fazia ainda uma vibração de horror. Tornara-se-lhe uma obcessão, uma mania, o amor de Lucia, o beijo de Lucia! A principio com delicadeza, com suavidade espiritual e limpida. Depois, cada vez mais, com um sadismo brutal, que desejava não mais os labios, somente, mas o proprio sangue... uma mania que o enervara e fizera daquelle unico pensamento aguilhoante, a "razão" de ser da sua vida" como elle dizia.

E, a pensar nisso, tantalicadamente a cada instante, passara annos, infinitamente longo e infinitamente absorvidos nessa idéa unica: beijal-a! Já o apontavam alguns como maniaco: "Lá vem o Paulo. Cada vez mais perdido por Lucia! Somente fala nella! Que maluco!"

"Todo eu, todo o meu ser te deseja em cada fibra da minha carne, em cada phosphorescencia da minha alma!" escrevia elle.

Jornalista vigoroso, poeta magnifico já se divorciára, ultimamente, da propria arte, em troca do seu amor. "Não posso ter dois amores", dizia. "Ou a canção embaladora das minhas rimas ou a voz carinhosa de Lucia! Ou o fulgor das minhas palavras ou o fulgor de seus olhos! Meu coração não podia viver repartido! eis porque me divorciei da minha arte da minha loira arte que me acompanhou, tanto, pelo amor. E com que Custo!

Somente "ella" poderia fazer com que eu realizasse essa reununcia! Imaginem meus amigos! Abandonar o verso por uma mulher! E... foi o que eu fiz".

Lucia correspondia-o. Amava-o até mas estava longe de sentir toda a força daquelle affecto. Amava-o como amam em geral, as mulheres... e os homens

Agora, pelo Natal, Paulo sabendo que ella ia a um baile na roça, numa fazenda proxima, resolvera-se a ir, tambem no encalço do seu ideal E. sonhador, já imaginava planos: — "Lá circumdado pelas arvores, á luz da lua, n'alguma suave e solitario recanto, hei de falar-lhe. E as aguas do rio e as montanhas longinquas e solennes servir-nos-ão de moldura, ao quadro do nosso beijo!..."

Partiram, em banco, alacres. Dansaram, folgaram, cansaram-se. Já noite alta, Paulo, que por um momento se distraira, deu pela falta de Lucia. Procurou-a, perguntou por si: nada. Saiu ao terreiro e, talvez por acaso, desceu para o lado do rio.

Por um instante esqueceu-se de Lucia, enlevado a contemplar a finides setinosa da noite, opalizada e pura. Tudo tinha uma refulgencia maravilhosa ao luar, quasi divino!

As arvores, merguihadas no banho da luz, eram como que immateriaes, misturadas ao pallor do céo... tudo era céo! Tudo era luar!...

Paulo, procurando, chegou á margem do rio. Approximou-se, de leve, do alto barranco e olhou para baixo. Estremeceu! Lá estavam, abraçados, sobre uma pedra da margem, Lucia e um rapaz que elle, no momento, não conheceu. E um beijo, longo, murmuroso casou-se ao murmurio d'agua, e, na beira do rio, na esteira da lua, reflectiam-se, trementes, os dois vultos, a pouco e pouco unidos num unico vulto, numa unica sombra luminosa e tremula...

Paulo ficou estarrecido! Todo o seu sonho, de toda a vida, assim desfeito... "Se soubesses... que isso todo o meu pensamento, toda a palpitação do meu sangue... o mais suave de todos os meus sonhos..." lembrou-se. Uma onda de ternura e de odio, ao mesmo tempo, suffocou-o! E explodiu! Desvairado, louco, agarrou uma enorme pedra e, com a energia estupenda do desespero, arremessou-a, em cheio: Ouviram-se dois gritos, ou antes dois gemidos. E, como um raio, Paulo desceu: Horrivel! O rapaz que acompanhava Lucia tinha o craneo despedaçado e pedaços da massa encephalica saiam, tintos de sangue. Lucia estertorava, com um enorme talho na cabeça e no rosto. Paulo, selvagem, bestial, doido, tirou um canivete e cortou os labios do desgraçado, numa horrorosa mutilação, atirando á agua pedaços de carne ensanguentada! Depois, volvendo-se para Lucia, que tinha o rosto listado por uma larga faixa de sangue, vivo, a escorrer, abraçou-a e, olhando-a, bem de perto e vendo crispar-se de dôr aquella bocca tão linda e tão desejada uniu-lhe os seus labios, num supremo beijo, tragico e prolongado!

E emquanto ella lhe morria nos braços o louco continuava a beijal-a... sorvendo-lhe o sangue ao mesmo tempo Era o que elle desejava: o sabor do seu beijo e do seu sangue!

Uma fimbria tremula de luz, quasi velada, ruborisou de leve uma nesga do céo de leste. E, sem asperezas, sem tonalidades cruas, numa gradação insensivel, foi tomando todo o espaço; não se sabia onde o azul e onde começava o rosa. Era o beijo suave do sol, o grande beijo matinal ao céo. E cada vez mais avermelhado, aquelle beijo! Já não era rosa diluido: era ouro e sangue, sangue rutilo, vivo, em um enorme coagulo que vinha até as montanhas, tudo ensanguentando...

E, á beira do rio, que neste momento era todo luz e todo scintillações, onde cada onda era uma chamma e cada espuma uma faguiha, Paulo e Lucia, unidos, continuavam naquelle unico beijo, prolongado, infinito!

Listados de sangue, pareciam uma outra alvorada, na terra, como a do céo!...

JOSE' TESTA.

GRANDES HOMENS QUE VIVERAM NA MISERIA

Homero viveu pedindo esmolas.
Camões morreu quasi de fome.
Tasso não tinha dinheiro para comprar uma vela, afim de escrever de noite os seus versos.
Cervantes viveu e morreu pouco menos que na mendicidade.
Ariosto queixava-se de não possuir mais do que uma capa para cobrir a sua nudez.
Milton vendeu por dez guinéos o "Paraiso Perdido".
Corneille não teve um caldo em sua casa no dia em que morreu.
Esopo viveu na escuridão e morreu despenhado em Delphos.
Murillo percorreu descalço as villas de Sevilha.

LAVA-SE a parte manchada com alcool ou ammoniaco; depois enxagua-se com agua saponacea. Põe-se a parte manchada de molho em leite fresco durante duas ou tres horas, esfregando-se frequentemente.

FARIA NEVES SOBRINHO

Lagrima

Desce o merguihador ao pelago profundo:
Num rapido colleio
de corpo agil e nú, desce mais e, no fundo,
colhe concha bivalve, em cujo seio
clara e fulgente lagrima do mar,
dorme irisada perola sem par,

Desce tu a meu amago; esmerilha;
encontrarás, de certo,
no imo do peito concha rubro-escura:
Colhe-a, traze-a comtigo e, a céu aberto,
abrea-a, a verificar se, por ventura,
dentro della, escondida maravilha,
o brilho de uma perola fulgura.
Abre-a; ser-te-á de todo o esforço vão:
Não chora mais um morto coração.

Duas mulheres

"Adoro-te!..." E prendia-me entre os braços:
"E's meu! E's todo meu!..." E, membros lassos
lassos e langues da volupia ardente,
eu renovava, insaciadamente,
no aconchego do leito perfumado,
as delicias da carne e do peccado.

E esta mulher, que me adorava, um dia...
Esta mulher mentia...

"Aborreço-te! Odeio-te! Insincero!
Tu jamais me quizeste! Eu te não quero!
Vae-te, vae-te de mim..." E soluçava,
E, soluçando, os labios afastava
de labios meus, que, em sofrego desejo,
pediam paz no sussurrar de um beijo.

E esta mulher, que assim me repellia,
esta mulher mentia.

MODAS

PARIS, abril 1927.

Com a graça peculiar aos modelos Drecoll, ahi vão hoje, estes que, naturalmente hão de agradar ás minhas queridas clientes do Brasil.

São ambos vestidos de passeio.

O primeiro é feito em crepe Rodier, côr de amora.

Tem a saia plissada aos grupos, tendo ao lado, partindo do abotoar do cinto, que forma quasi uma palla na saia, uma faixa sem laço, em pontas em baixo.

A blusa é simples, mais ou menos em estylo blusant e com as mangas estreitas e compridas.

O outro modelo é feito em schantung, de sêda beige, doirado e tem a saia, na parte da frente, presa á uma parte plissada, em creppe da China do mesmo tom.

A gravata é de crepe da China, com as pontas de renda. Botões de phantasia em crystal.

VERA WINTSOR.

A ARTE DE SOFFRER

Hoje é a Baroneza de Staffe, a graciosa escriptora de França que ha tanto tempo já vem ensinando á mulher os requintes do feminino encanto, que vos vem trazer, queridas leitoras, alguns preciosos dados sobre esta tão difficil arte: a arte de soffrer! No emtanto, sobre o delicado assumpto, ella refere-se apenas ao soffrimento physico. Quanto ao moral que é o que mais dóe, não ha lições a dar ou a receber. Cada um o supporta como póde e como Deus quer!

A baroneza de Staffe, ensina a arte de "enfeitar" o ambiente no qual soffremos os males physicos, as pequenas ou mesmo grandes miserias femininas.

"Até doente — diz ella — a mulher deve conservar-se bella e elegante.

Assim, não afastará de junto o seu leito de dôr, o esposo, o homem amado". Porque os homens não gostam muito de vêr soffrer... podia ella accrescentar.

"E' na condição de soffrer com paciencia, com heroismo que está o poder da mulher". Creio bem que esta condição de soffrer "com paciencia, com heroismo", ha de estender-se ás dôres moraes que bem mais pendor nos merecem! E' bem mais facil, não é verdade? Confessar uma dôr de cabeça que nos atormenta, uma nevralgia dolorosa do que uma pequnina magôa que dóe no coração...

"As queixas, as lamentações de nada servem", accrescenta a escriptora de França. Profunda e triste verdade! O verbo "lamentar" é de todos os verbos o mais inutil! Assim, pois, minhas irmãs, quando soffrerdes — physica ou moralmente — soffrei em silencio. E' mais bonito, mais elegante e... mais digno! Tomae mesmo o heroico conselho de mme. de Staffe: procurae sorrir em meio de vossas dôres, de vossos males. Fazei sobretudo — accrescenta ella — com que o vosso rosto não trahia o vosso soffrimento. Este conselho ultimo é dado por uma tocante attenção ao nosso companheiro de vida: a baroneza de Staffe quer evitar ao bondoso coração do homem o "martyrio atróz", de ver soffrer a mulher amada!... Ingenuidade ou... ironia este conselho da escriptora de França?

A doente deve cercar-se de elegancia em sua pessoa e em torno de si. E' preciso parecer bella, sempre bella, aos olhos amados! Mesmo num leito de dôr a mulher deve conservar a sua arma poderosa: a vaidade. Ha mil maneiras de estar elegante, embora numa cama e doente. Existem realmente mil pequenos requintes de "coquetterie" que cercam de infinita graça a graça dolente de uma linda enferma! Uma renda, um laço, uma flôr, agradam sempre á vista; e é melhor causar admiração do que pena.

Soffiramos, pois, sózinhas, com o delicado cuidado de não espargir em torno de nós o nosso soffrimento.

E sobretudo, aprendamos a soffrer com serenidade. Os outros não têm culpa dos males que nos chegam... Os nossos soffrimentos são bem nossos e... ninguem os quer!

A arte que ensina a baroneza de Staffe póde e deve estender-se ás dôres moraes. Para isto basta meditar este grave pensamento:

"O silencio na dôr conserva a dignidade da alma".

CLAUDIA.

O somno das japonezas

Kayabara Kazan, escriptor japonez, achava-se um dia num carro de estrada de ferro no Japão. Quatro senhoras occupavam com elle o mesmo compartimento de segunda classe. A primeira, logo que o trem se poz em movimento, apoiou a cabeça á janella e adormeceu. A segunda trazia um bébé nos joelhos. Ambos merguiharam num profundo somno e quasi caem da poltrona na primeira volta do trem. A terceira, tendo na mão uma laranja, meio comida começou aroncar. A quarta emfim, cuja cabelleira basta era, ainda, á tradicional moda japoneza, dormia tão bem que se percebia até que sonhava.

— Por que dormem tanto as japonezas? perguntava o escriptor a si mesmo. E encontrou esta resposta: todas as japonezas soffrem chronicamente de necessidade de dormir, principalmente as mulheres casadas.

Uma esposa, com effeito, deve levantar-se antes que seu marido e senhor acorde. Ao demais, não tem licença para deitar-se antes da chegada do marido. Se elle sae, ella espera-o até tarde da noite, vela o seu somno, trabalha ainda uma, ou duas horas e depois pensa, então, em repousar.

Estes habitos estão tão arraigados nas familias que uma mulher bem educada não procurará deitar-se em primeiro logar. Segue-se dahi que a falta de dormir nas japonezas não é sómente chronica, mas tambem hereditaria. A mãe, a avó, a sogra de uma senhora do Japão nunca dormiram á farta.

Assim, apresentada uma occasião, caem todas no somno...

OS 150 ANNOS DE EDISON

Edison apostou 100.000 dollars com um dos seus amigos que elle viverá até 150 annos. Na falta de sobrevivencia de um ou de outro ou de ambos os apostadores a questão se decidirá entre os seus herdeiros. Ella parece má aos herdeiros de Edison.

O amigo do grande inventor é um certo Stubbs, que foi socio do famoso Harriman, de Chicago, denominado o rei dos caminhos de ferro.

Harriman morreu relativamente joven. Foi culpa sua, disse Edison. Elle trabalhava doze horas por dia, passava oito na cama e só dormia quatro. Não é possivel maginar uma existencia menos razoavel.

Para Edison, as condições da longevidade dependem da maneira de comer, dormir e vertir-se.

Edison come pouco nas refeições, dorme seis horas e não tem um minuto de insomnia.

Quanto ás suas roupas, são amplas e leves, de sorte que cada veia, cada arteria desempenha facilmente o seu officio.

Apezar de tudo, Stubbs tem probabilidades de ganhar.

Vive só, para a gloria de ti mesmo.

Aspiração feliz

(INTIMO)

Uma linda casinha edificada
Dentro de um quintalzinho, com jardim;
A salinha da frente mobiliada
Com lindo grupo feito em pau setim.

A sala de jantar bem arejada;
O nosso quarto como um ninho... Emfim,
Desde a cozinha ás salas, preparada
Por tuas mãos cheirosas a jasmim.

N'uma casinha assim, entre junquilhos,
Com dois alpendres onde os nossos filhos
Possam brincar, sonho habitar, Chiquinha!

Tu, embalando Zita no regaço;
Eu, a ler os jornaes sobre o terraço,
E Placido a saltar com a Tidinha.

[illegible], abril 1927.

LUIZ BARBOSA PASSOS.

Da Theoria e Pratica do Engrossamento

(EURICO FERREIRA)

Eis o Deus! Eis o Deus!
F. Manoel de Mello.

Caminha por aqui. Esta é a direita estrada dos que sobem ao alto monte.
FERREIRA.

Tépido leite da bondade humana.
SHAKESPEARE.

O engrossamento póde ser a sós e a dois. Este ultimo praticam-n'o, salvo erro ou omissão, os engrossadores propriamente ditos, os bajuladores, os capachos, os avacalhados e os engrossadores reciprocos (mutuo engrossamento).

O primeiro é exercitado pelos engrossadores de si mesmo (auto engrossamento).

Vamos começar o estudo pelo engrossamento a dois, por ser o mais natural.

DOS ENGROSSADORES

Quem largamente reparte o seu ouro
Nos corações alheios faz thesouro.
PEDRO CAMINHA.

...Sempre por via irá direita
Quem do opportuno tempo se aproveita.
CAMÕES.

Engrossadores, salvo melhor juizo, são individuos que aguardam as opportunidades para, por meio de elogios, ou gestos, maduramente estudados e habilmente ensaiados, alcançar proveito de pessoas que por sua posição social, ou sua fortuna podem satisfazer-lhe as ambições attendendo-lhe aos desejos.

A palavra proveito que no caso é o fim que visa o engrossamento, deve ser tomada na sua accepção lata, latissima, comprehendendo lucros materiaes para quem os necessita, posição de destaque no meio social em que vive para aquelles que a ambicionam; encantos ou delicadezas para almas sensiveis que de graça tenham precisão para viver.

Os engrossadores elogiam de modo directo ou indirecto. Por este quando se utilizam de pessoas indiscretas, intimas de quem pretendem engrossar e por intermedio dellas fazem-lhe chegar aos amaveis ouvidos as ternas manifestações de seu carinhoso affecto. E, essas manifestações sóbem de valor quando o engrossador além de fingir recatada modestia, deixa claramente transparecer que nenhuma occulta pretensão acalenta ou afaga. Assim, em uma roda maldizem de alguem, o engrossador toma da palavra e defende a victima, declarando a miudo que o faz "só por amôr á justiça". Conclue garantindo conhecel-a apenas através de photographias, "com ella jámais trocou uma só palavra, mas avalia de sua capacidade pelas obras que tem produzido". Em seguida, mudando de voz, pede desculpas por alguma phrase menos delicada, acaso proferida, esperando lhe dêm o desconto devido pois "é do seu feitio immediatamente protestar, quando ouve uma injustiça a um homem eminente. Se fôsse bacharel escolheria a magistratura; daria um optimo juiz".

A proporção que a roda se dissolve tem ainda palavrinhas de ternura para os que se despedem e, não raro, lhes dá palmadinhas no lombo, implorando: "não leve a mal o que disse" e arrebata: "queira-me bem que não lhe custa nada".

Ao se retirar, o engrossador estende amavelmente a mão em signal de despedida, frizando: "toque nestes ossos que o amor é nosso".

O que assim procede é geralmen engrossador saiba desde que o este um homem discreto, intelligente, insinuante e sobretudo velhaco.

O engrossador exhibe tambem com vantagem seus predicados, quando tem um jornal á disposição.

... ...

O engrossador antes de se pôr em campo deve, muito cautelosamente estudar o terreno em que vae operar. E' essencial descobrir o ponto fraco da pessoa a engrossar e por ali abrir brecha. Ha individuos que se magoam com certos agrados que, para outros ao contrario, são o ponto vulneravel. Assim ha escrivães que se jactam de saber direito "melhor que muito advogado", mas são incapazes de lavrar um termo sem auxilio do formulario. Se porventura um advogado isto ignorando, elogia-lhe o trabalho de escrivão torna-se inimigo pessoal, mórmente se lhe adverte "que não ha nada como cada macaco em seu galho".

Ha pharmaceuticos e dentistas que se enchem sómente em serem chamados "doutor"! e, dizem entendidos que isto influe na alta ou na baixa dos preços dos trabalhos profissionaes.

Muito cidadão sente-se satisfeito em que lhe façam (mesmo por troça) continencias, seguindo-se-lhe um brado de major! emquanto que para outros aquella patente seria forte e pesada offensa como soldado ha muito calido na compulsoria; e, no emtanto uma patente de coronel apezar de denotar o homem já haver feito todo o tirocinio de major, o encheria de alegria que não contem deixando entre os labios bailar-lhe um brejeiro sorriso de satisfação.

E' necessario prudencia porque é commum o velho querer passar por moço; o gago por orador; o tolo por esperto e o velhaco por homem de bem.

Um defeito physico constitue em dados momentos fonte de exploração de negocios rendosos, desde que o engrossador saiba sensibilisar o coração do engrossado.

E' por isso que muito maneta caça mais que ambimanos; caolhos ou vesgos enxergam melhor que lynces de olhos sãos; o coxo em certos negocios, anda melhor e mais seguro que o perfeito; e muito mudo é querido das moças.

... ...

Ha uma sorte de individuos que engrossa com o objectivo unico de intrigar, tirando vingança ou proveito.

E' uma classe perversa, formada de homens educados, intelligentes e sobretudo dissimulados. Nella está incluido o "intrigante de escola feita", que é como o lavrador adeantado: só lança a semente depois do terreno convenientemente preparado. Só age depois de maduramente pensar.

E' o individuo que procura por meio de mentiras e auxilio do engrossamento, prejudicar a quem lhe póde no caminho da honra e do dever crear difficuldades com o intuito de alcançar para si vantagens immediatas.

No geral dos casos, cerca-se de um grupo de pessoas a que instrue e exercita, e, por meio dellas, no momento azado, põe em acção seu plano, após maduramente calcular todos os obstaculos, medir uma por uma, as difficuldades a transpôr.

Intelligente, astucioso quando não tem um officio a que consagrar o tempo, torna-se immensamente perigoso, porque em suas horas de ócio vive a pensar nos meios a empregar, afim não falhe o bote com que espera anniquillar a presa.

Expulsão de corpos ingeridos por accidente

Você dê esta receita a sua mamãe, porque lhe póde ser muito util:

No caso de ingestão de um corpo estranho no estomago taes como broches, botões, etc., convem fazer ingerir um bocado de algodão hidrophilo com a ajuda do leite, e outro bocado em feitio de sandwiche com geleia de fructas. Algumas horas depois dá-se ao doente um purgativo de oleo de ricino. A expulsão do corpo estranho não tarda a fazer-se, encontrando-se esse corpo perfeitamente envolvido no algodão que assim evita qualquer parede no intestino.

ESTRELLAS DO CINEMA

Warner Baxter e Billie Dove, duas figuras de alto valor da "Paramount's Picture"

ILEGÍVEL

Factos Diversos

CAPTURA DE UM DELINQUENTE

Acaba de ser capturado no municipio de Villa Bella, pela policia dali, o individuo José Gustavo, vulgo "Casuza", autor de varios delictos naquella e em outras localidades limitrophes.

Esse individuo está recolhido á cadeia publica dali, á disposição do sr. dr. chefe de policia, que recebeu hontem communicação a respeito.

TENTOU CONTRA A VIDA, COM UM TIRO DE ESPINGARDA

No sitio "Conceição", em Bonito, onde reside, segundo fora communicado, tentou contra a existencia a mulher Marcionilla Maria da Conceição, desfechando contra si mesma um tiro de espingarda.

A pobre mulher, que ficou ferida, recebeu os curativos necessarios, não se sabendo até agora qual o motivo do seu irreflectido acto.

O dr. chefe de policia teve hontem sciencia do facto.

PELA POLICIA CENTRAL

O dr. chefe de policia telegraphou hontem ao tenente de Força policial Opfato Gueiros, que se acha presentemente no municipio de Jatobá de Tacaratu', recommendando-lhe iniciar diligencias policiaes sobre o assassinato de Nazario Alves Carvalho, facto occorrido ultimamente ali.

No mesmo telegramma, o dr. chefe de policia recommenda ainda áquelle official garantias para a vida da genitora e irmão da victima e bem assim para a propriedade dos mesmos, que estão ameaçadas.

QUEDA E MORTE

O delegado de policia de Gameileira officiou hontem ao dr. chefe de policia, communicando-lhe que, ha cerca de tres dias, o menor de 12 annos Elyseu Gomes dos Santos, ali residente, quando passava sobre os dormentos de uma ponte da "Great Western", ali existente, cahio ao rio, morrendo afogado.

O cadaver foi encontrado e depois inhumado.

CHOQUE DE BONDS, FERIMENTOS NUM PASSAGEIRO

As 18 horas, pouco mais ou menos, hontem, dois bonds do ramal "Pina" chocaram-se, na curva existente nas proximidades da usina do Saneamento, logo á sahida da ponte do Pina.

O sr. Raul Pontes Cavalcanti, auxiliar do commercio, branco, com 26 annos de idade e passageiro de um dos vehiculos, na occasião saltou precipitadamente, cahindo e recebendo alguns ferimentos no rosto.

O sr. Raul Pontes foi medicado pela Assistencia, no respectivo posto. E' ignorado a causa do desastre.

MORTE REPENTINA DE UM VELHO NA VIA PUBLICA

Ante-hontem, á tarde, a Assistencia publica recebeu chamado para soccorrer a um individuo de côr parda, representando 60 annos de idade, que havia cahido ... do Sol, atacado de uma ... coração.

... chegando alli, já o encontrou ...

... o seu nome do infeliz an...

... o cadaver para o ...

QUEDA E FERIMENTOS

... ante-hontem, soffreu ... proveniente de uma queda ... predio em construcção ali, no momento em que trabalhava, o operario José Pedro de Andrade, servente de pedreiro.

Soffreu, pelo corpo, contusões diversas, tendo sido trazido para o Hospital Pedro II, onde está sendo tratado.

QUEIXOU-SE Á POLICIA POR TER SIDO ESBOFETEADO

O sr. Rosalvo Monteiro, morador á rua Direita, nesta cidade, queixou-se hontem ao sr. Ramos de Freitas, inspector geral de policia, contra o sr. Cornelio Wanderley, negociante á rua Barão da Victoria, adeantando que tendo procurado este senhor afim de receber certa quantia em dinheiro que o mesmo lhe devia, foi por este esbofeteado.

A autoridade policial prometteu averiguar o caso e providenciar a respeito.

MORTO POR UM AUTOMOVEL

O automovel n. 58, do municipio de Goyanna, guiado pelo chauffeur Pedro Paulo, em dias da semana ultima, alcançou, em Iguarassu', ao menor de 11 annos Alipio Vieira, que soffreu fractura da base do craneo, morrendo em seguida.

O dr. chefe de policia teve sciencia da lamentavel occurrencia.

MORREU COM UM TIRO DE ESPINGARDA

Tras-ante-hontem, na residencia da sra. d. Alcina de Macêdo, á rua do Cemiterio, no municipio de Gameileira, verificou-se um triste facto. O popular Sebastião André da Silva, vulgo "Pão Doce", de 17 annos de idade e empregado daquella senhora, no momento em que examinava uma espingarda, foi ferido gravemente.

Sebastião André, em consequencia desse ferimento casual veio a fallecer algum tempo depois. O dr. chefe de policia teve hontem communicação do caso.

CRIMINOSOS RECOLHIDOS A' DETENÇÃO

Estão desde hontem recolhidos á Casa de Detenção, vindos de Flores, municipio deste Estado, devidamente escoltados, os individuos: Justino José da Silva, condemnado pelo Jury de Triumpho á pena de 7 annos de prisão, por crime de morte; Donato Alves dos Santos, condemnado pelo Jury de Flores a 7 annos de prisão, por crime de morte; Dario Marques de Carvalho, tambem a 7 annos de prisão, pelo Jury de Flores, por crime de morte; Luiz Cordeiro de Souza, ainda a 7 annos de prisão, por crime de morte, tambem pelo Jury de Flores; e Benedicto José de Moraes, a 7 annos e 8 mezes, por crime de ferimentos, pelo Jury de Flores.

Irão cumprir nesta cidade as penas impostas.

PELA INSPECTORIA GERAL DE POLICIA

Boletim de hontem:

"Secção de vehiculos — Os proprietarios ou conductores de vehiculos abaixo foram intimados no dia 5 do corrente, em infracção ao regulamento em vigor, e ficam intimados a comparecer a esta inspectoria no prazo de 48 horas, a contar da presente data:

Por usarem chapeus: autos ns. 2478, 1345, 76, 7.º districto; caminhão 289, 306, 6 e 16, respectivamente, do 7.º districto; por não ser registrados: autos ns. 1827, 1888, e caminhão 284; desobediencia de signal: autos ns. 1203, 2100, 739, 17, 20.º districto; 73, 2.º districto; 98, 5.º districto, 12 da Parahyba, caminhão 104, 1.º districto, autos ns. 761 e 1328, respectivamente, do 1.º districto e motorneiro da "P. Tramways" chapa n. 586; interrompimento de transito: autos ns. 929, 1483, 1226 e 1436; abandonado: auto n. 1872; por fumar na direcção: auto n. 1880; placa occulta: caminhão n. 104; parado em cruzamento: auto n. 38 do 7.º districto; contra-mão: auto n. 1483; escape livre: caminhão n. 176; por fazer praça sem a respectiva licença: auto n. 1918.

Exoneração de guarda — O sr. chefe de policia, por portaria n. 270 de 5 do corrente, exonerou do estado effectivo desta corporação, a bem da disciplina e moralidade da mesma o guarda de 2.ª classe n. 113, Joaquim Francisco de Barros, conforme proposta desta inspectoria.

E por portaria n. 272 de 5 do corrente, exonerou do estado effectivo desta corporação, a pedido, o guarda de 1.ª classe n. 18, Raul Benevides Santos.

Licença — O sr. chefe de policia por portaria n. 271, de 5 do corrente, concedeu 30 dias de licença para tratamento de saude ao guarda de 2.ª classe n. 129, José Targino de Araujo.

Promoções — O sr. chefe de policia por portaria n. 277 de 5 do corrente, promoveu a guarda de 1.ª classe o dito de 2.ª classe n. 87, Derotheu Gonçalves Barroso e a 2.ª classe os reservas ns. 300 Amaro Pereira da Silva, 303 José Francisco de Almeida, 304 Jovelino Pereira dos Santos, 310 José Ricardo Pimentel e 316 José Areias, conforme proposta desta inspectoria.

Nomeação de reservas — O sr. chefe de policia por portaria n. 278, de 5 do corrente, nomeou reservas da Guarda Civil os cidadãos José Alves Bezerra, Angelo Caracioly de Mendonça, Eneas Alves de Lima Filho, Diocleciano Alves de Araujo, Antonio Correa da Silva e Humberto de Mello, conforme proposta desta inspectoria.

Titulo e matricula de motorista, cassados — O sr. chefe de policia por portaria n. 276 de 5 do corrente, tendo em vista o auto de infracção a que foi submettido o motorista profissional Manoel Claudino da Silva, e considerando que o mesmo quando na direcção do auto n. 54, do 3.º districto, ao passar no dia 17 do mez ultimo, na Estancia, atropelou o conductor chapa n. 165, Justiniano de Oliveira Lacerda, resultando sahir o mesmo com o pé esmagado; considerando que o mesmo está sendo processado pela policia do districto, resolveu de accordo com o art. 387 do regulamento em vigor, determinar que lhe sejam cassados o titulo e a matricula até que se veja livre de culpa.

Suspensão — Suspendo do serviço por dias o guarda n. 151, ponto fixo da esquina da Nova Aurora, por ter sido encontrado ás 11 e 25 de ante-hontem em amistosa palestra com um civil, conforme parte firmada pelo fiscal geral Octacillio Cardoso Pinto.

—Afim de prestarem exame, conforme requereram, convido a comparecer nesta inspectoria no dia 9 do corrente, ás 9 horas, os seguintes srs. Misael Domingos Carneiro, Joseph Jacyntho de Moura Nery, dr. Anisio Arrochelas Galvão Carapeba, Manoel Mariano Vieira de Barros Flavio José de Albuquerque, pedro Beltrão dos Santos Dias e Francisco de França Pacheco — (a) **Ramos de Freitas**, inspector geral de policia."

EVANGELISMO

CONGREGAÇÃO BAPTISTA DE CORRENTES

Este nucleo de propaganda do christianismo no longinquo municipio de Correntes, neste Estado, realiza, hoje, as seguintes reuniões:

A's 9 horas, Escola Dominical, sendo explicada a lição *Pedro e o Senhor resuscitado* João 20|1|10; ... 21|1|23) cujo texto aureo é *"Bemdito seja o Deus e Pae de Nosso Senhor Jesus Christo, que, segundo a sua grande misericordia, nos gerou de novo para uma viva esperança pela resurreição de Jesus dentre os mortos"* (I Pedro 1:3.)

A's 10 horas, culto divino.

A's 19 horas, pregação do Evangelho pelo irmão dirigente dos trabalhos que dissertará sobre o thema "A maior esperança."

A verdadeira hygiene da toilette

Só pode ser efficaz e completa com o uso constante do

ARISTOLINO

(Sabão liquido medicinal)

USAE O

ARISTOLINO

(Sabão liquido medicinal)

O emprego do "ARISTOLINO" é sempre vantajoso nos casos de:

MANCHAS	VERMELHIDÕES	CASPA	GOLPES
SARDAS	COMICHÕES	PERDA DO CABELLO	CONTUSÕES
ESPINHAS	IRRITAÇÕES	DORES	QUEIMADURAS
RUGOSIDADES	FERIDAS	ECZEMAS	ERYSIPELAS
CRAVOS	FRIEIRAS	DARTHROS	INFLAMMAÇÕES

NÃO VOS DESCUIDEIS DE VOSSA PELLE NEM DE VOSSO CABELLO

O "ARISTOLINO" é o PROMPTO SOCCORRO e por isso o objecto de maior utilidade em uma CASA

Escreva-nos pedindo a remessa gratuita de uma revista illustrada com sorteio de premios em dinheiro

Laboratorio OLIVEIRA JUNIOR
R. Dois de Dezembro, 77
Rio de Janeiro

Scenas & Telas

GINE-ODEON — Este cinema exhibe, hoje, a 1ª serie do drama policial "O capitão Kdd" pelo artista Eddie Polo.

Abrirá a sessão o "Fox-Jornal", com os funeraes do saudoso Rodolph Valentino.

Como complemento será desenrolada a comedia "Minha Mulher a bordo."

A orchestra organizou um optimo programma.

PARQUE DE DIVERSÕES SUL AMERICA — Para agradar ainda mais aos seus frequentadores, o "Sul America", que se acha installado no largo do Hospicio com apparelhos mechanicos de diversões e pequenos pavilhões de jogos de habilidades, acaba de contractar com o conhecido palhaço "Bahu' um bem organisado pastoril-familiar que já hontem estreou e promette para hoje novos numeros, isto repetindo-se todas as terças, quintas, sabbados, domingos e feriados.

FILMS BRITANNICOS

Embora o projecto de incentivamento da industria cinematographica, pendente da sancção do governo britannico seja condemnado por Bernard Shw "como extraordinamente insensato"; a sua applicação parece ter como provavel uma consequencia substancial. Tal consequencia é, segundo foi hoje anunciado, a inauguração de uma organisação com o capital de um milhão de libras, afim de produzir films britannicos" em grande escala".

Se a nova empreza puder realizar tudo quanto della se sepera, será uma aventura ambiciosa que conseguirá de facto realizar uma "Hollywood britannica"". A organisação, que deverá chamar-se "British Incorporated Pictures", diz ter obtido uma opção para os direitos cinematographicos de romances dos quatorze dos mais conhecidos autores britannicos.

Ralph J. Pugh, fundador da First National Company na Inglaterra. e Rupert Mason, rico fabricante de algodão de Lancashire, são, por assim dizer, a alma do projecto. Pretendem tomar de emprestimo aos Estados Unidos directores inglezes para produzirem seus films e construirão "studios" centraes em Londres. A Companhia da Inglaterra, com organização central auxiliará as companhias productoras filiadas nos dominios.

Affirma-se que a companhia recebeu offerta de compra de direitos mundiaes dos tres primeiros films em condições vantajosas, comquanto ainda não tenha sido declarada a proveniencia de taes offertas. Nos Estados Unidos distribuirá os films uma companhia productora cinematographica. Um dos primeiros films será feito pela companhia filial canadense, tirado de uma historia escripta por Ridgwell Cullum.

Dr. Filinto Wanderley

CURA RADICAL DA HYDROCELE, SEM OPERAÇÃO

Mais de 600 casos do Pará a Alagôas sem uma recodiva!!

Restitue a importancia do ajuste em caso de insuccesso!!

Estará nesta capital até 20 deste, de volta do interior onde permanece em tratamento de sua saude Deve ser procurado de 21 em diante de 8 da manhã ao meio-dia em seu consultorio, nos altos do Regulador da Marinha

SOFFRE O LEITOR DO ESTOMAGO, FIGADO OU INTESTINOS?

Falta-lhe appetite? — A digestão é difficil?

Depois das refeições tem enjôos, peso do estomago, acidez, empachamentos, vertigens, somnolencias, dôres da cabeça, gazes, sensação de fadiga, colicas e palpitações?

Tem a lingua pegajosa, a garganta secca, a halito desagradavel?

Tem insomnias, pesadellos? — CUIDADO!

São estes os signaes evidentes de um desarranjo ou molestias do estomago

Tome logo e sem demora o

ELIXIR CINTRA

que faz desapparecer os EMPACHAMENTOS em 20 MINUTOS.

Dá ao estomago força sufficiente para BEM DEGIRIR e ao figado e intestinos a resistencia necessaria aos elementos nocivos restabelecendo, assim, a harmonia perfeita de organs tão importantes.

Novo tratamento do cabello

Restauração--Renascimento--Conservação

PELA

Loção Brilhante

PATENTE N.º 5739

Formula scientifica do grande botanico Dr. Grouad, cujo segredo foi comprado por 200 contos de réis

Approvada e licenciada pelo Departamento Nacional da Saude Publica pelo decreto n.º 1213 de 6 de Fevereiro de 1923.

A Loção Brilhante é o melhor especifico indicado contra:

Quéda dos cabellos — Canicie — Embranquecimento prematuro — Calvicie precóce — Caspas — Seborrhéa — Sycose e todas as doenças do couro cabelludo.

Cabellos brancos Segundo a opinião de muitos sabios está hoje competentemente provado, que o embranquecimento dos cabellos não passa de uma molestia. O cabello cáe ou embranquece devido a debilidade da raiz.

A Loção Brilhante, pela sua poderosa acção tonica e antiseptica, agindo directamente sobre o bulbo, é pois um excellente renovador dos cabellos, barbas e bigodes brancos ou grisalhos, devolvendo-lhes a côr natural primitiva, sem pintar, e emprestando-lhes maciez e um brilho admiravel.

Cabellos grisalhos Cabellos grisalhos são simplesmente cabellos sem côr. A sciencia nos diz, que se um certo e original processo na raiz, não fosse causado pelos soffrimentos physicos e moraes, commoções ou pela idade avançada, os cabellos jamais se tornariam grisalhos e reteriam a sua côr natural durante toda a vida. Os cabellos têm a sua côr loura, castanha ou preta devido a presença de uma materia corante nas cellulas infinitesimaes encontradas na sua raiz; mas, uma vez que falte este elemento pelos motivos que acima referimos ou por alguma enfermidade, a pigmentação diminue e não se verifica a coloração do cabello. O resultado é que o cabello torna-se fraco e grisalho. A LOÇÃO BRILHANTE, maravilhosa descoberta scientifica, substitue com vantagem esta pigmentação natural, restituindo a côr primitiva aos cabellos grisalhos ou descorados. Não é uma tintura vulgar. E' muito agradavel o seu uso.

Caspas -- Queda dos cabellos Multiplas e variadas são as molestias que atacam o couro cabelludo dando como resultado a quéda dos cabellos. Destas a mais commum são as caspas. A Loção Brilhante conserva os cabellos, cura as affecções parasitarias e destróe radicalmente as caspas, deixando a cabeça limpa e fresca.

A Loção Brilhante evita a quéda dos cabellos e fortalece-os.

Calvicie Nos casos de calvicie, com tres ou quatro semanas de applicação consecutiva começa a parte calva a ficar coberta com o crescimento do cabello. A "Loção Brilhante" tem feito brotar cabellos após periodos de alopecia de mezes e até de annos.

Ella actua estimulando os folliculos pilosos e desde que haja elemento de vida os cabellos surgem novamente.

Seborrhéa e outras affecções Em todas as alopecias determinadas pela seborrhéa ou outras doenças do couro cabelludo, os cabellos cáem, isto é, despegam-se das raizes. Em seu lugar nasce uma pennugem que, segundo as circumstancias e cuidado que se lhe dá, cresce ou degenera.

A Loção Brilhante extermina o germen da seborrhéa e outros microbios; suprime a sensação de prurido e tonifica as raizes do cabello impedindo a sua quéda.

Trichoptilose Ha tambem uma doença que, ao envez de produzir a quéda do cabello, parte-o: Póde partir bem no meio do fio ou na extremidade, e apresenta um aspecto de espanador por causa da dissociação das fibrilhas.

Além disso, o cabello torna-se baço, feio e sem vida. Essa doença tem o nome de trichoptilose e é vulgarmente conhecida por cabellos espigados. A Loção Brilhante pelo seu poder antiseptico e alimentador, cura-a facilmente, dá vitalidade aos cabellos, deixando-os macios, lustrosos e agradaveis a vista.

Vantagens da "Loção Brilhante"

1.º — E' absolutamente inoffensiva podendo, portanto, ser usada diariamente e por tempo indeterminado, porque a sua acção é sempre benefica.

2.º — Não mancha a pelle, nem queima os cabellos como acontece com alguns remedios que contêm nitrato de prata e outros saes nocivos.

3.º — A sua acção vitalisante sobre os cabellos brancos, descorados ou grisalhos, começa a manifestar-se 7 ou 8 dias depois, devolvendo a côr natural primitiva gradual e progressivamente.

4.º — O seu perfume é delicioso, e não contém oleo nem gordura de especie alguma, que como é sabido, prejudicam a saude do cabello.

MODO DE USAR

Antes de applicar a "Loção Brilhante" pela primeira vez é conveniente lavar a cabeça com agua e sabão e enxugar bem.

A "Loção Brilhante", pode ser usada em fricções como qualquer loção porém é preferivel usar do modo seguinte:

Deita-se meia colher de sopa mais ou menos em um pires, e com uma pequena escova ou esponja embebida de "Loção Brilhante" fricciona-se o couro cabelludo bem junto da raiz capillar, deixando a cabeça descoberta até seccar.

Prevenção Não acceitem nada que se diga ser a "mesma coisa" ou "tão bom" como "Loção Brilhante". Póde-se ter graves prejuizos por causa dos substitutos

A Loção Brilhante encontra-se nas Drogarias, Perfumarias e boas Pharmacias.

UNICOS CESSIONARIOS PARA A AMERICA DO SUL

ALVIM & FREITAS São Paulo — Caixa Postal, 1079

ESCRIPT. CENTRAL—RUA DO CARMO, 11—SOBRADO

Estampilhas federaes

Recebemos da Delegacia regional da Inspectoria geral de bancos neste Estado:

"Declaro aos fiscaes de bancos e estabelecimentos fiscalisados, para seu conhecimento e fins convenientes, que as novas estampilhas do sello adhesivo, cujos caracteristicos estão descriptos na circular do Ministerio da Fazenda sob n. 67, de 25 de novembro de 1926, terão plena circulação desde 1º de julho proximo vindouro, data em que perderão completamente o valor as estampilhas de differentes padrões ainda em circulação.

Outrosim: declaro, em obediencia á circular do mesmo Ministerio sob n. 20 de 2 de abril ultimo, que as estampilhas do valor de 100$000, do novo padrão, com os caracteristicos descriptos naquella circular, não podem ser utilisadas; devendo ser substituidas pelas de 50$000.

Ainda declaro que a utilisação de estampilhas de valor de 5$000 do antigo padrão, além de constituir infracção prevista no art. 65 do Regulamento annexo ao decreto n. 17.538, de 10 de novembro de 1926, dá logar a que o infractor incorra na penalidade de que trata o art. 230 do Codigo penal — (a.) *A. da Trindade M. Henrique."*

FIDELINO DE FIGUEIREDO

— TORRE DE BABEL —

Apreciado livro de chronicas com 284 pags.

1 vol. Broch. 8$00

A' venda em todas as livrarias — Emprêsa Literária Fluminense, Ld'. — Rua dos Retroseiros, 125 — LISBOA.

Instituto dos Advogados de Pernambuco

Os abaixo assignados no intuito e reconhecendo a necessidade de ser reorganisado o INSTITUTO DOS ADVOGADOS DE PERNAMBUCO, convidam aos antigos socios e demais advogados desta capital, para uma reunião que terá logar segunda-feira, 9 do corrente mez de maio, ás 8 horas da noite, em uma das salas da Faculdade de Direito do Recife.

Recife, 7 de maio de 1927.

Dr. Joaquim Amazonas.
Dr. Mario de Castro.
Thomaz Lobo.
Arsenio Meira.
Bartholomeu Anacleto.
Barretto Campello.

Leilão

DE RADIUM

HOJE — HOJE

Por occasião do sumptuoso e grande leilão que HOJE na RUA DO PROGRESSO effectua o agente Eusebio Simões, serão vendidos ao correr do martello 2 apparelhos de Radium telephonia com receptores completos para 600 ... ao alcance

HOJE A' 1 HORA

SOLICITADAS

SALVE! 8-5-927

Faz annos hoje o nosso distincto amigo sr. Manoel Martins da Silva, auxiliar da importante firma Rossback, Brasil Company. Por esse motivo os seus amigos lhe desejam mil felicidades, para que ... tas se reproduzam ... para satisfação de sua ... familia e de seus amigos.

ILEGÍVEL

CONTRA-PROTESTO

(AO PUBLICO)

Lendo o protesto da sra. d. Joanna Cruz, no "Diario de Pernambuco" sobre a venda annunciada do predio 105 da Trav. da Madre de Deus, no qual aquella sra. inventariante do seu marido Henrique Cruz, diz que *immediatamente* vae fazer valer em juizo o direito de seus filhos á terça parte do referido predio, — venho apenas, por agora, elucidar o publico, na qualidade de advogado dos herdeiros de Camillo Tavares de Mattos, que o fallecido sr. Henrique Cruz nunca foi proprietario nem sequer usofructuario da referida terça parte. A confusão de d. Joanna é a seguinte: — O pae de Henrique Cruz comprou em Portugal, quando até lá foi de viagem, á sogra de Camillo, e quando esta era USOFRUCTUARIA dos bens de seus filhos menores, o usofructo da dita terça-parte do predio em questão. Note-se, logo de principio, que esta venda está nulla. Ora, é sabido em direito que o usofructo extingue-se com a morte do usofructuario. Morreu este ha muitos annos, e morreu o filho... Como quer a sra. d. Joanna que o usofructo ou pseuda-propriedade ainda subsista? Os documentos em meu poder fallam bem alto e claro. Eu só me aguardava, anciosamente, que ella viesse a juizo, para se deslindar, á sua custa, esta meada.

O sr. Henrique Cruz, mais avisado, ainda em vida se apercebeu do engano, deixando de pagar ha muitos annos os impostos da terça-parte de que se suppunha *proprietario!!* os quaes teem sido, desde então, pagos pelo fallecido Camillo T. de Mattos.

Vamos para a lucta, sra. d. Joanna, porque era justamente isso o que eu esperava anciosamente. Emfim!

A. Alves Barbosa.

DISCIPLINA SOCIAL

O que tem acontecido no Rio de Janeiro, a proposito de um ligeiro incidente occorrido na porta de um jornal, é um alarmante signal dos tempos que decorrem no Brasil.

Ninguem de bôa fé pode crer que uma idiota noticia affixada num placard justifique a excitação de animos que, durante dois dias consecutivos, converteu a maior avenida da maior cidade do paiz em um verdadeiro campo de batalha, com o registro de mortes e ferimentos innumeraveis.

Tudo está indicando que ha nisso a irrupção de uma valvula pelo odio incontido, pela incontida insubmissão e pela evidente indisciplina popular.

O phenomeno verificado na metropole brasileira reflecte o estado geral do paiz. De sul a norte, e talvez de leste a oeste, ha uma onda de descontentamento, um mão estado geral, quasi um hyterismo que vem desequilibrando os nervos novos de uma grande nação.

Si quanto ás meninas romanticas se póde attribuir esse estado morbido á frequencia dos films cinematographicos com dramas emocionantes que lhes bóle, a ellas, com a veia tarada por excessivamente sentimental — não é demais pensar que a excessiva liberdade da imprensa está concorrendo para o destempero profundo do povo.

No Brasil, nós, ou vivemos na rolha continua do sitio, ou, em caso diverso, no regimen desabusado de um jornalismo que é o que mais pode haver de dissolvente, de anarchico, de perigoso.

O Rio de Janeiro, cerebro pensante da nação, é o centro desse desassiso lastimavel.

Vivendo numa terra sem bastante cultura para animar, proteger e custear uma imprensa honesta e sensata, essa imprensa precisa recorrer aos expedientes mais torpes, mais indignos e mais tristes, precisa ir até ao figado podre das ultimas preferencias que se acastellam no Morro do Pinto e visinhanças, para viver, para brilhar, para prosperar.

E o lugubre resultado desse expediente não é difficil apreciar por quem, de alma enojada e coração profundamente alanceado ante á tristeza dessa evidencia, está de vez em quando, em frente a successos tão lastimaveis quanto aquelles a que nos referimos acima.

No Brasil, onde tudo falta, falta principalmente a educação e, com a educação, a disciplina social.

Alastra-se em todos os recantos desta terra um estado de espirito, que é preciso combater e neutralizar com medidas severas, energicas e decisivas.

Ou os homens de bôa vontade entram de peito aberto numa campanha normalisadora neste sentido, ou, dentro em breve, o paiz se terá convertido a uma situação que, por ser extrema, vai requerer os remedios extremos tambem.

Nunca, como agora, se calumniou tão á vontade: nunca se pisou aos pés, com tamanha desfaçatez, as mais rudimentares noções de caracter; nunca se viram as barbas e os cabellos brancos tão a serviço das miserias e das indignidades. Arrasta-se na torpeza dos mesmos processos a alma nascente dos moços que, quasi todos, dão idéa de ter vindo ao mundo já predestinados ás infamias e corrupções.

A camada geral do paiz, espremida num panno de coar café, parece que não poderia produzir cousa differente da pu's e de lama.

A regeneração social está principalmente nas mãos das classes dirigentes da patria. Amparando essa mão, nunca se necessitou de um pulso mais ferreo para conter a avalanche [illegible]iclasta.

[illegible]nfiemos que isso se dê. Mas con[illegible]mos que é necessario, no menor espaço de tempo, seja posto um [illegible] de resistencia a essa pedra que [illegible] approxima do abysmo e ameaça [illegible] lá de cima, com o fragor de um [illegible]clysmo.

[illegible]se calco deve ser a desanalphabetisação do povo e a educação civica do Brasil.

Evidentemente, e apezar de tudo, ainda estamos a tempo de evitar um mal maior.

(Editorial de "A Serra", de Timbauba, edição de 4 de Maio de 1927).

FIDELINO DE FIGUEIREDO — EPICURISMOS — 1 Bello vol., com 288 pags. Broch. 9$00

A' venda em todas as livrarias — Empresa Literária Fluminense, Ld'. — Rua dos Retroseiros, 125 — LISBOA.

Obra dos Tabernaculos

Tendo a Obra dos Tabernaculos, de realisar a 19 de Junho sua exposição annual de paramentos, a Directoria vem lembrar aos interessados, segundo contém os Estatutos.

1 que os pedidos devem ser dirigidos ao padre Director, Collegio da Estancia até o meiado deste presente mez. 2 que que só no caso de se tratar d'uma igreja verdadeiramente pobre, poderá a Obra fornecer parte das alfaias sem nenhuma retribuição e que as outras devem entrar com a quantia correspondente ao valor dos materiaes. (Do livro dos Estatutos, cap. VI, art. 20, 22, 25).

A Directoria.

Eusebio Simões & Djalma Simões

Leiloeiros Publicos da Praça do Recife

Escriptorio e Armazem: Praça Barão de Lucena ns. 10 a 16

Maximo acautelamento dos interesses das partes

SUMPTUOSO E GRANDE LEILÃO

HOJE — HOJE

DOMINGO, 8 DE MAIO

A' 1 HORA DA TARDE

Noivos abastados!! Noivos de bom gosto!! A's Exmas familias!!

45, RUA DO PROGRESSO (hoje Dr. Barros Sobrinho) n. 45 (em face á parte posterior do Jockey Club)

Na aprasivel vivenda com jardins, porões e portão de ferro ao lado, confortavel residencia propria do abastado capitalista do alto commercio desta praça, Exmo. Sr. Commendador Arnaldo da Silva Baptista, que com sua Exma. familia se acha de viagem marcada para Europe.

BONDS: — Magdalena, Varzea, Prado, salta-se no poste á esquina Nunes Machado. Monteiro e Dois Irmãos, salta-se no Caminho Novo, esquina tambem da Rua Nunes Machado (Jockey Club).

AVISO! — Chama-se a attenção do publico para este sumptuoso e grande leilão em que todos os mobiliarios por sua bôa conservação e pouco uso dão a idéa de que são realmente novos e bem assim o leilão começará impreterivelmente á 1 hora em ponto por serem muitos os lotes.

Um piano novo de fabricante allemão, lindo dormitorio conjugal, primorosa sala de jantar, artisticos grupos francezes para salão de recepção, ottomana, chaise long, gondelas, tapetes de salão, cachpots, terra cotta, biscuits, bronzes, candieiro electrico columna, quadros a oleo, jardineira, secretarias e biroux, cofre, estantes, machina Singer, bandolim, geladeira, louças, crystaes, faqueiros, electro-pratas, sala de chá laguéi, vimes, cadeiras de balanço com molas, storis, relogio typo carrilon, baterias de aluminio, viveiro, plantas e outros muitos objectos presentes ao leilão.

AO CORRER DO MARTELLO!!!

AVISOS E EDITAES

Aviso ao Commercio

Avisamos ao commercio em geral que, nesta data, retirou-se espontaneamente da nossa casa o sr. José Regis, que exerceu durante algum tempo as funcções de vendedor nesta praça.

Recife, 6 de maio de 1927.

Loureiro Maia & C.

PREVIDENTE MAÇONICA

PECULIO Nº 8

Tendo sido pago a d. Julieta Britto da Silva, na qualidade de viuva e beneficiaria do fallecido consocio Ramiro Eustaquio da Silva, o peculio a que a mesma tinha direito, são convidados todos os associados a recolherem, até o dia 20 do corrente, as suas respectivas quotas para formação do peculio n. 8.

Findo o referido prazo a cobrança será feita durante os dez dias subsequentes, accrescida da multa de ... 50 °|° sob pena de eliminação.

O thesoureiro é encontrado todos os dias uteis no edificio da Caixa Economica Federal.

O Thesoureiro

A.: T.:

BANCO CENTRAL

Soc. Coop. de Respo. Lida.

RUA DO IMPERADOR PEDRO II N.º 2[illegible]

RECIFE

Balancete em 30 de Abril de 1927

ACTIVO

Accionistas ...	199:200$000
Titulos Descontados ...	41:419$030
Titulos e Eff. a Receber ...	101:631$860
Emprestimos em C|C ...	22:590$000
Emprestimos s|Contractos ...	45:575$000
Acções em Caução ...	15:000$000
Titulos e Valores Caucionados ...	41:515$000
Agentes e Corresp. ...	231$900
Moveis e Utensilios ...	6:086$000
Despezas de Installação ...	12:252$400
Diversas Contas ...	1:024$700
CAIXA:	
Em moeda corrente e nos Bancos ...	96:900$080
	583:425$970

PASSIVO

Capital ...		300:000$000
DEPOSITOS		
C|C de Movimento ...		64:160$510
C|C Limitada ...		21:105$400
Prazo Fixo ...		32:300$000
Credores por titulos em cobrança simples ...	53:048$860	
cobrança caucionada ...	48:583$000	101:631$860
Caução da Directoria ...		15:000$000
Depositantes de Titulos e Valores ...		41:515$000
Diversas Contas ...		7:713$200
		583:425$970

Directores:

Coronel Mendo Sampaio

Dr. Andrade Bezerra

Antonio Dannemann

Contador:

Antenor A. de Magalhães.

COMMERCIO

BOLSA DE MERCADORIAS

COTAÇÕES DO TERMO

Pregão de abertura em 5 de Maio de 1927.

	Comp.	Vend.	Neg. a:
Assucar crystal (sacco novo).			
1º de Maio ...	368300	368700	
Maio ...	368300	368700	
1º de Junho ...	378000	378400	
Junho ...	378000	378400	
1º de Julho ...	——	——	
Julho ...	——	——	
Agosto ...	——	——	
Setembro ...	338100	——	
Outubro ...	328200	——	

Assucar-Demerara (sacco novo).

Não houve offertas para nenhum dos mezes.

Assucar bruto typo da Bolsa (sacco novo).

Não houve offertas para nenhum dos mezes.

Assucar bruto pol. 78º (sacco perfeito).

Não houve offertas para nenhum dos mezes.

Negocios extra pregão

Foram vendidos:

500 saccos de crystal para entrega em maio ao preço de 36$500.

MERCADO DE GENEROS

Pelles de cabra (Sertão) — 58500 a 68000.

Pelles de cabra (Matta) 58500 a 58700.

Pelles de carneiro — 48800 a 5$00.

Sóla — 78600.

Couros salgados — 2$000.

Couros espichados — 28500 a ... 38000.

Mamona — 8$200.

Caroço de algodão — 28300.

Preço do Sul de 3 a 10 de Janeiro de 1927:

Sal grosso typo norte:

Saccaria algodão 70 kilos ... 118000|118300.

Saccaria estopa 70 kilos ... 108500|118000.

Sal de Ilamaracá:

Saccaria estopa 70 kilos ... 88500|98000.

11|1|927.

RECEBEDORIA DO ESTADO DE PERNAMBUCO

PAUTA semanal das mercadorias de producção e manufactura do Estado, sujeitas ao imposto de exportação.

Semana de 9 a 14 de maio de ... 1927.

Aguardente de cachaça (litro)	$106
Alcool (litro) ...	$200
Algodão em pluma ou em rama (kilo) ...	2$670
Assucar refinado 1ª (kilo).	$74[illegible]
Assucar refinado 2ª (kilo)	$60[illegible]
Assucar usina (kilo) ...	$590
Assucar branco (kilo) ...	$450
Assucar crystal (kilo) ...	$560
Assucar somenos (kilo) ...	$350
Assucar demerara (kilo) ...	$410
Assucar mascavado (kilo) ...	$260
Bagas de mamona (kilo) ...	$560
Borracha de mangabeira (k.)	$750
Borracha de maniçoba (k.) ...	$750
Caroço de algodão (kilo) ...	$150
Cêra de Carnauba (kilo) ...	2$35[illegible]
Couros seccos espichados (kilo) ...	2$850
Couros seccos salgados (k.)	2$100
Couros verdes (kilo) ...	1$500
Cacáo (kilo) ...	$84[illegible]
Ouro (gramma) ...	3$00[illegible]
Prata (gramma) ...	$40[illegible]
Farinha de mandioca. (kilo)	$410
Milho (kilo) ...	$200
Feijão (kilo) ...	$880
Arroz pilado (kilo) ...	$50[illegible]
Café em caroço (kilo) ...	2$300
Fecula de mandioca (kilo) ...	$400
Pelles de cabra (kilo) ...	9$170
Pelles de carneiro (kilo) ...	7$170

Os demais productos acham-se na pauta geral.

3ª Secção da Recebedoria, 7 de Maio de 1927.

APPROVO.

O director — (a.) *J. de Goes.*

O chefe interino — (a.) *J. Salyro Lins.*

Bank of London & South America, Limited.

Capital autorisado ...	£ 4.000.00[illegible]
Capital subscripto. ...	3.540.00[illegible]
Capital realizado.. ...	3.540.00[illegible]
Fundo de reserva ...	3.600.00[illegible]

CASA MATRIZ — 6, 7 & 8 Tokenhouse Yard, London E. C. 2.

Balancête da Caixa Filial em Maceió em 30 de Abril de 1927.

ACTIVO

Letras descontadas .	3.486:846$550
Letras e effeitos a receber em cobrança do Interior . .	2.810:208$140
Letras e effeitos a receber em cobrança do Exterior . .	4.371:245$410
Emprestimos em conta corrente . . .	2.479:040$180
Valores caucionados .	3.642:803$720
Valores depositados	844:670$000
Caixa Matriz... . . .	
Filiaes e Agencias no Paiz	510:840$480
Filiaes e Agencias no Extrangeiro.	471$580
Letras a pagar	354$200
Caixa em moeda corrente.	2.135:278$600
Diversas contas .. .	588:727$190
Rs.	20.879:481$000

PASSIVO

Capital	
Depositos em conta corrente com juros	1.908:215$380
Depositos em conta corrente sem juros	407:714$320
Depositos a prazo fixo	1.704:570$770
Depositos em conta de Cobrança do Interior	2.810:208$140
Depositos em conta de Cobrança do Exterior	4.371:245$410
Titulos em caução e em deposito. .	4.487:478$720
Caixa Matriz	233:068$060
Filiaes e agencias no Paiz	4.245:880$350
Filiaes e Agencias no Extrangeiro.	279:161$400
Letras a pagar. . .	725$000
Diversas contas . .	727:225$450
Rs.	20.879:481$000

S. E. & O.

Maceió,-Jaraguá, 4 de Maio de ... 1927.

Pelo BANK OF LONDON & SOUTH AMERICA, LIMITED.

(Assignado) *E. G. Paton* — Gerente.

" *Jas. Swan* — Contador.

The British Bank of South America, Limited.

ESTABELECIDO EM 1863

Capital Autorisado e Subscripto ...	**£ 2.000.000**
Capital realisado ...	**£ 1.000.000**
Fundo de Reserva ...	**£ 1.000.000**

CASA MATRIZ:

4, MOORGATE, LONDON, E. C. 2.

FILIAES:

Pernambuco, Bahia, Rio de Janeiro, São Paulo, Santos, Porto Alegre, Buenos Aires e Montevidéo

Representado pelas filiaes do Anglo South American Bank Limited em Argentina, Chile, Colombia, Equador, Perú, Venezuela, Guatemala, Mexico, Nicaragua, Salvador, Estados Unidos da America do Norte, Belgica, França e Hespanha

AGENTES EM TODAS AS **CIDADES PRINCIPAES DO MUNDO**

FISCAES:

Price, Waterhouse, Faller & Co., (Peritos em Contabilidade)

Avenida Marquez de Olinda 130|136, 1.º andar, Recife

Balancete da Filial de Pernambuco, em 30 de Abril de 1927

ACTIVO

Letras descontadas ...	8.431:412$540
Letras e effeitos a receber por conta propria do interior ...	2.330:195$780
Letras e effeitos a receber em cobrança do exterior ...	9.202:745$690
Letras e effeitos a receber em cobrança do interior ...	3.889:090$910
Valores em liquilação ...	1.582:572$840
Emprestimos em contas correntes ...	9.156:151$550
Valores caucionados ...	14.515:773$720
Valores depositados ...	1.072:225$000
Caixa matriz ...	4.272:086$530
Agencias e filiaes no exterior ...	238:014$510
Agencias e filiaes no interior ...	2.210:267$700
Correspondentes do exterior ...	17:002$610
Correspondentes do interior ...	246:177$320
Titulos e fundos pertencentes ao banco ...	10:000$000
Caixa: em moeda corrente no banco ...	4.640:827$420
" no Banco do Brasil ...	50:183$680
" em outros bancos ...	3:784$560
Diversas contas ...	476:111$650
Total do Activo	62.344:624$010

PASSIVO

Depositos em conta corrente com juros ...	6.727:594$460
Depositos em conta corrente limitada ...	584:312$470
Depositos em conta corrente sem juros ...	585:056$380
Depositos a prazo fixo ...	12.405:813$990
Depositos em conta de cobrança do exterior ...	1:000$000
Titulos em caução e em deposito ...	32.592:603$940
Caixa matriz ...	4.457:784$820
Agencias e filiaes no exterior ...	114:806$750
Agencias e filiaes no interior ...	3.600:833$530
Correspondentes do exterior ...	11:399$200
Correspondentes do interior ...	2:445$250
Letras a pagar ...	4:120$220
Diversas contas ...	782:894$810
Fundo de previsão ...	473:958$190
Total do Passivo	62.344:624$010

Recife, 7 de Maio de 1927.

PELO THE BRITISH BANK OF SOUTH AMERICA, LIMITED

A. Mortimer — Gerente.

R. T. C. Tidmarsh — Contador.

ESTRELLAS de JUNHO

EM PREPARO

ARRECADAÇÃO DA RECEBEDORIA DO ESTADO

MEZ: MAIO — ANNO: 1927

DIA 6.

Renda das contribuições de caridade. . .	665$670
Do dia 1 ao dia 15 .	12:152$130
Total	12:807$800
Renda ordinaria. . .	57:588$580
Do dia 1 ao dia 5 .	410:500$570
	468:089$150

MOVIMENTO DO PORTO

DIA 7

Entradas:

Belem e escala — 6 dias — Vapor nacional *Itapuca*, de 869 toneladas, commandante H. Whitehead, equipagem 60, carga varios generos; a Ulyssea de F. Correia.

Porto Alegre e escala — 15 dias — Vapor nacional *Itassucê*, de 926 toneladas, commandante John Williams, equipagem 64, carga varios generos; a Ulysses de F. Correia.

St. Johns — 80 dias — Lugar inglez *Maria A. House*, de 395 toneladas, commandante H. Sohane, equipagem 7, carga bacalhau em transito, (arribou para se abastecer de generos alimenticios); a Seixas Irmãos & C.

Santos e escala — 20 dias —Vapor nacional *Lydia M.*, de 3.251 toneladas, commandante M. Marques, equipagem 44, carga varios generos; a I. R. F. Matarazzo.

Hamburgo e escala — 28 dias — Vapor allemão *Niemburgo*, de 2.537 toneladas, commandante Nentiedt, carga varios generos; a Herm Stoltz & C.

Sahidas:

Belem e escala — Vapor nacional *Itassucê*, commandante J. Williams, carga varios generos.

Maceió — Lugar inglez *Maria A. House*, commandante H. Sohane, carga em transito.

Porto Alegre e escala — Vapor nacional *Taquary*, commandante J. G. dos Reis, carga varios generos.

Mossoró e escala — Vapor nacional *Mucury*, commandante J. A. Alves, carga varios generos.

Mossoró — Vapor nacional *Uru'* commandante R. A. de Medeiros, carga varios generos.

PEQUENA CABOTAGEM

Entraram 22 embarcações a vela com procedencia dos differentes portos do littoral deste Estado e foram despachadas 24 embarcações.

VAPORES A CHEGAR

Mez de Maio

"Jacuhy" do sul a ...	8
"Ibiapaba" do sul a ...	8
"Macapá" do norte a ...	8
"Portugal" do norte a ...	8
"Sheridan" da America a ...	9
"Guajará" do sul a ...	10
"Zeelandia" da Europa a ...	11
"Victoria" do sul a ...	11
"Recife" do sul a ...	11
"Dupleix" do sul a ...	11
"P. de Moraes" do norte a ...	11
"Douro" do sul a ...	12
"Manáos" do norte a ...	13
"Campinas" do sul a ...	13
"Commandante Severino" ex-"Bahia" do sul a ...	11
"Ruy Barboza" do sul a ...	16
"Arlanza" do sul a ...	19
"Meduana" do sul a ...	20
"Flandria" do sul a ...	21
"Rio Amazonas" do sul a ...	21
"Orania" da Europa a ...	25
"Almanzora" da Europa a ...	25
"Lassell" do sul na 2ª quinzena	
"Cordoba" do sul a ...	30

VAPORES A SAHIR

Mez de Maio

P. Alegre e esc. "Taquary" a	7
P. Alegre e escala "Itapuca" a	8
Santos e escala "Niemburgo" a	8
[illegible]	[illegible]
[illegible]	[illegible]
Londres — "[illegible]" a	[illegible]
[illegible]	9
Portos do sul "[illegible]" a	9
Rio de Janeiro "Macapá" a	9
N. York — "Sheridan" a	9
Santos e escala "Cabedello" a	10
Rio e escala "Guajará" a ...	10
Montevidéo e escala "P. de Moraes a ...	11
Macáu — "Recife" a ...	11
B. Ayres e esc. "Zeelandia" a	11
Pará e escala "Commandante Severino", ex-"Bahia" a ...	11
Havre e escala "Dupleix" a ...	11
Portos do sul "Taubaté" a ...	12
Camocim e escala "Campinas" a	13
Pará e escala "Victoria" a ...	12
Pará e escala "Douro" a ...	12
Rio e escala "Manáos" a ...	13
Hamburgo e escala "Ruy Barboza" a ...	16
Southampton e esc. "Arlanza" a	19
Bordeaux e esc. "Meduana" a	20
Londres e escala "Lasell", na 2ª quinzena.	
Amsterdam e escala "Flandria" a	21
Ceará e escala "Rio Amazonas" a	21
B. Aires e escala "Almanzora" a	25
B. Aires e escala "Orania" a	25
Marseille e escala "Cordoba" a	30

ANCORADOURO INTERNO

Lugar inglez "Daniel Getson", descarregando.

Lugar inglez "Ria", descarregando.

Pontão nacional "Fluminense", em lastro.

Lugar inglez "Harry And Verna", descarregando.

Vapor inglez "Spectator", descarregando.

Vapor nacional "Taquary", descarregando.

Vapor nacional "Taubaté", descarregando.

Vapor inglez "Bruyere", carregando.

Vapor nacional "Mucury", descarregando.

Vapor nacional "Itapuca", descarregando.

Vapor allemão "Nienburgo", descarregando.

Vapor nacional "Lydia M", descarregando.

Lugar inglez "Maria A. House", arribado.

AVISOS FUNEBRES

Santa Casa de Misericordia do Recife

COMMENDADOR ELIAS BAPTISTA DA SILVA

Tendo a Illma. Junta Administrativa, conforme tem observado nos annos anteriores, de fazer suffragar a alma do grande bemfeitor que foi desta Santa Casa, COMMENDADOR ELIAS BAPTISTA DA SILVA, com u'a missa de "requiem" que se celebrará na igreja de N. S. do Paraiso, ás 8 1|2 horas do dia 10 do corrente, convida os parentes e amigos do saudoso morto, bem como os irmãos da mesma Santa Casa, para assistirem a esse piedoso acto.

Secretaria da Santa Casa de Misericordia do Recife, em 7 de maio de 1927.

O escrivão interino,

Antonio Magalhães da Silva.

MARIANNA JOAQUINA DE AZEVEDO MELLO

(1.º ANNIVERSARIO)

Francisco Gentil de Azevedo Mello, sua mulher, filhos e entiado, Amelia de Azevedo Bastos Figueiredo e seus entiados, Annunciada de Azevedo Mello, suas filhas e entiadas; Maria Angelina de Azevedo Mello e Joaquim Francisco de Miranda, convidam aos seus parentes e amigos, para ás 7 horas do dia 10 do corrente, na matriz da Graça, assistirem a missa do 1.º anniversario, que mandam celebrar em suffragio de sua estremosa mãe, sogra, avó e irmã MARIANNA JOAQUINA DE AZEVEDO MELLO.

Agradecem a todos aquelles que comparecerem.

MARIA DO ROSARIO MAIA DE MIRANDA

(1.º ANNIVERSARIO)

Cosme da Silva Miranda e filhos, Clementina de Lima Maia e filho e João Pereira Maia e familia, (ausentes), convidam os seus parentes e amigos para assistirem ás missas que por alma de sua inesquecivel esposa, mãe, filha, irmã, cunhada e tia, MARIA DO ROSARIO MAIA DE MIRANDA, mandam celebrar na matriz da Bôa Vista ás 8 horas da manhã do dia 9 do corrente, 1.º anniversario do seu fallecimento.

A todos que comparecerem, antecipam seus agradecimentos.

GENEROSA BANDEIRA DE MELLO

TRIGESSIMO DIA

Arthur Ferreira Alves e sua esposa, Godofredo Bandeira de Mello, (ausente), Iracy Edith Bandeira de Mello; sinceramente compungidos com o desapparecimento objectivo de sua sempre chorada e estimada sogra, mãe e avó GENEROSA BANDEIRA DE MELLO: convidam a seus parentes e amigos para [illegible] missa que mandam celebrar [illegible] [illegible] [illegible] [illegible] [illegible] seus agradecimentos a todos que [illegible] a sua derradeira morada e aos que comparecerem a este acto de Religião e Caridade.

Parecé salvas para as [illegible].

ILEGÍVEL

PROFESSORA MARIA DA PAZ CAVALCANTI SILVA

1.º ANNIVERSARIO

João Evangelista da Silva, sua esposa Celsa de Carvalho Cavalcanti Silva e seus filhos, bacharel José Maria da Silva, (ausente) João Evangelista da Silva Filho, Celso B. da Silva e Maria do Carmo Cavalcanti Silva, convidam seus parentes e pessoas de amizade, para assistirem as missas que mandam celebrar ás 7 horas da manhã do dia 9 de maio corrente, na matriz de S. José, por alma de sua inolvidavel PAEZINHA.

ANNA LUCIA JOSEPHINA DE OLIVEIRA LIBERATO DE MATTOS

Candida de Oliveira Lamenha Lins, Emilia e Irene de Oliveira Lamenha Lins, Virgilio de Oliveira Lamenha Lins e sua mulher, convidam aos seus parentes e amigos para assistirem a missa que por alma de sua presada irmã, tia e madrinha ANNA LUCIA JOSEPHINA DE OLIVEIRA LIBERATO DE MATTOS, mandam celebrar na capella do Collegio Salesiano, na proxima terça-feira 10 do corrente ás 7 1|2 horas, 30º dia do seu fallecimento.

Dr. Pedro Ignacio Themudo Lessa

30.º DIA

Alice Cardoso Montenegro Lessa, Diogenes Lessa Ferreira, sua mulher e filhos, Estacio Lessa Ferreira, sua mulher e filha, Camillo Figueiredo, sua mulher e filhos (ausentes), Vicente de Bastos Mello, sua mulher e filhos e Francisca Lessa Ferreira, convidam os parentes e amigos para as missas de trigesimo dia que mandam celebrar ás 8 horas da proxima terça-feira, 10 do corrente, na matriz da Bôa-Vista desta capital e na egreja de Agua Preta, por alma do seu inesquecivel esposo, sogro, pae, avô, irmão, cunhado, tio e sobrinho PEDRO IGNACIO THEMUDO LESSA, antecipando o seu profundo agradecimento a todos quanto comparecerem a esses actos de religião.

JOÃO BAPTISTA DE FIGUEIROA FARIA

1.º ANNIVERSARIO

Isabel de Albuquerque Figueirôa Faria e suas cunhadas, Francisco de Souza Costa, sua mulher, filhos e genro, Oscar da Souza Raposo, sua mulher e filha, convidam seus parentes e amigos para assistirem ás missas que mandam rezar, pela alma do seu amado e inesquecivel FIGUEIRÔA, na Basilica do Carmo, ás 7 horas do dia 11 do corrente, 1º anniversario de seu fallecimento.

Confessam-se gratissimos aos que comparecerem.

João B. de Figueiroa Faria

1.º ANNIVERSARIO

Oscar Raposo & Cia. convidam seus amigos para assistirem ás missas que mandam rezar na Basilica de N. S. do Carmo, ás 7 horas da manhã, do dia 11 do corrente, por alma do seu inesquecivel socio e amigo JOÃO BAPTISTA DE FIGUEIRÔA FARIA, 1º anniversario de seu fallecimento.

Desde já agradecem a todos que comparecerem.

NAVEGAÇÃO

Companhia Nacional de Navegação Costeira

LINHA SUL E NORTE

SERVIÇO DE PASSAGEIROS E CARGAS

ITASSUOÊ

Sahirá sabbado, 7 do corrente, para: Parahyba, Mossoró, Fortaleza, São Luiz e Belem.

ITAPUCA

Sahirá domingo, 8 do corrente, para: Bahia, Rio de Janeiro, Santos, Rio Grande, Pelotas e Porto Alegre.

VIAGEM EXTRAORDINARIA

ITAGUASSU'

Sahirá hoje, 3 do corrente, para: Maceió, Bahia, Rio de Janeiro, Santos, Paranaguá, Antonina, Rio Grande, Pelotas e Porto Alegre.

SAHIDAS PARA O SUL

Todas as quintas-feiras ás 18 horas e domingos ás 16 horas.

SAHIDAS PARA O NORTE

Todos os sabbados ás 22 horas.

VALORES

Os volumes contendo valores serão recebidos pela agencia no dia das sahidas dos paquetes [illegible] horas.

EXPORTAÇÃO

As ordens de embarque serão entregues aos srs. carregadores na vespera da sahida do vapor mediante apresentação dos conhecimentos e despachos Federal e Estadual.

PASSAGENS

As passagens encommendadas somente serão reservadas até a antevespera da sahida do vapor.

"A Companhia não se responsabilisa por recibos em protocollo que não apresentem a assignatura de um seu funccionario."

Mais informações com o agente: ULYSSES DE F. CORREIA
AVENIDA ALFREDO LISBOA — Defronte do Armazem, 10

Pereira Carneiro & Cia Limitada

JACUHY — presentemente no porto sahirá depois da indispensavel demora para os portos de Cabodello, Natal, Macau, Ceará e Mossoró.

GURUPY — Esperado dos portos do sul no dia 28 do corrente, sahirá no mesmo dia á tarde para os portos de Ceará e Mossoró.

NOTA — Por contracto celebrado com a "The Amason River Steam Navigation Company", esta companhia recebe carga para o transbordo no Pará tomando por base as quatro sahidas mensaes dos vapores d'aquella Empreza as quaes teem logar ás 9 horas da manhã dos dias 7, 14, 21 e 28 de cada mez.

Para carga e encommendas, fretes e valores, trata-se com os Agentes: PEREIRA CARNEIRO & C.ª — Rua Vigario Tenorio n.º 33-43

R. M. S. P. & P. S. N. C.

The Royal Mail Steam Packet Co The Pacific Steam Navigation C.

MALA REAL INGLEZA — COMPANHIA DO PACIFICO

Os vapores maiores e mais luxuosos

PARA A EUROPA

O paquete **ARLANZA**

Que chegará neste porto no dia 19 do corrente, sahindo depois da necessaria demora para: MADEIRA, LISBOA, VIGO, CHERBOURGO e SOUTHAMPTON.

Vapores esperados:

Andes, em 7|7.
Arlanza, em 21|7.
Almanzora, em 16|6.

PARA O SUL

O paquete **ALMANZORA**

Esperado neste porto no proximo dia 25 de Maio, sahindo depois da indispensavel demora para: BAHIA, RIO DE JANEIRO, SANTOS, MONTEVIDEU e BUENOS AIRES.

Vapores esperados:

Arlanza, em 29|6.

Para todas as informações referentes a passagens, fretes, encommendas etc. trata-se com a **THE ROYAL MAIL STEAM PACKET COMPANHY**, rua do Bom Jesus n.º 226 (pavimento terreo). TELEPHONE, 1884.

LINHA LAMPORT & HOLT

BRASIL — NEW-YORK

SERVIÇO REGULAR E RAPIDO PELOS LUXUOSOS VAPORES DE PASSAGEIROS DA CLASSE "V" ENTRE PERNAMBUCO E NEW-YORK, COM ESCALAS POR TRINIDAD E BARBADOS

Paquete inglez **VOLTAIRE** com 13.248 toneladas
Esperado do sul no dia 5 de maio, seguirá depois de pequena demora para: TRINIDAD, BARBADOS e NEW YORK.

Paquete inglez **VANDYCK** com 13.233 toneladas
Esperado dos portos do sul no dia 2 de Junho, sahindo no mesmo dia para: TRINIDAD, BARBADOS e NEW YORK.
Estes vapores dispõem de excellentes accommodações para passageiros de 1ª, 2ª e 3ª classe.

Cargueiro inglez **BRUYERE**
Esperado dos portos do sul no dia 5 de Maio, proseguirá viagem depois de necessaria demora para: LONDRES, directo para onde recebe carga.

Cargueiro inglez **SHERIDAN**
Esperado de New York no dia 9 de maio, vindouro, proseguirá viagem depois de pequena demora para o mesmo porto, para onde recebe carga.

Cargueiro inglez **LASSELL**
Tocará neste porto na segunda quinzena do mez de maio, vindouro, caso haja carga sufficiente e carregará para: LONDRES.

Para passagens, carga etc., trata-se com os agentes:

WILLIAMS & Co.
Alto do Bank of London and South America Ltd.

Norddeutscher Lloyd, Bremen

COMPANHIA DE NAVEGAÇÃO ALLEMA

PARA O SUL

Vapor mixto **NIENBURGO**
Presentemente no porto, sahirá provavelmente terça-feira, á tarde, para os portos de MACEIO' e RIO DE JANEIRO.
O vapor dispõe de optimas accommodações para passageiros na classe Intermediaria e acceita passageiros para: MACEIO' e RIO DE JANEIRO.

PARA A EUROPA

Informações sobre passagens, carga e quaesquer outras com os agentes:

HERM STOLTZ & C.ª
AVENIDA MARQUEZ DE OLINDA, 55—1.º andar—Telephone, 1080

COMPANHIAS FRANCEZAS DE NAVEGAÇÃO

Chargeurs Reunis-Sud-Atlantique-Transports Maritimes - e France Amerique

VAPORES A SAHIR

PARA A EUROPA

CHARGEURS REUNIS

DUPLEIX	Havre	11 de Maio
BOUGAINVILLE	"	27 de Junho
ANGO	"	19 de Julho

SUD ATLANTIQUE

O paquete **MEDUANA** — Esperado em 20 de Maio proximo, sahirá após necessaria demora para: Dakar, Lisbôa, Vigo e Bordéaux.

MOSELLA	Bordeaux e escalas	15 Julho
MEDUANA	" " "	12 Agosto

TRANSPORTS MARITIMES | FRANCE AMERIQUE

CORDOBA	Marseille e escalas	30 de Maio
GUARUJA	" e "	24 de Junho
IPANEMA	" e "	24 de Julho
CORDOBA	" e "	30 de Agosto

VAPORES A SAHIR

PARA O RIO DA PRATA

SUD ATLANTIQUE

MOSELLA	B. Ayres e escalas	12 Junho
MEDUANA	" " "	10 Julho

TRANSPORTS MARITIMES & FRANCE AMERIQUE

CORDOBA	B. Ayres e escalas	2 de Agosto

PARA O SUL

TRANSPORTS MARITIMES & FRANCE AMERIQUE

GUARUJA	Santos (directo)	3 Junho
IPANEMA	" "	3 Julho
GUARUJA	" "	3 Setembro

Informações sobre passagens e fretes com a

COMPANHIA COMMERCIAL E MARITIMA

RUA DO BOM JESUS N.º 137 — TELEPHONE, 1947

LLOYD REAL HOLLANDEZ
AMSTERDAM

PROXIMAS SAHIDAS DE PAQUETES PARA A EUROPA

ZEELANDIA	4 de Junho
ORANIA	18 de Junho
GELRIA	2 de Julho
FLANDRIA	23 de Julho
ZEELANDIA	6 de Agosto
ORANIA	27 de Agosto
FLANDRIA	24 de Setembro
ZEELANDIA	8 de Outubro
GELRIA	22 de Outubro
ORANIA	5 de Novembro
FLANDRIA	26 de Novembro
ZEELANDIA	10 de Dezembro
GELRIA	24 de Dezembro

PARA O SUL

ORANIA	25 de Maio
GELRIA	8 de Junho
FLANDRIA	29 de Junho
ZEELANDIA	13 de Julho
ORANIA	3 de Agosto
FLANDRIA	31 de Agosto
ZEELANDIA	14 de Setembro
GELRIA	28 de Setembro
ORANIA	12 de Outubro
FLANDRIA	2 de Novembro
ZEELANDIA	16 de Novembro
GELRIA	30 de Novembro
ORANIA	14 de Dezembro

O RAPIDO E LUXUOSO PAQUETE

FLANDRIA

Esperado do Rio da Plata em 21 de maio, seguirá após pequena demora para: Las Palmas, Lisbôa, Vigo, Cherbourg, Southampton e Amsterdam.

CRUZEIRO ESPECIAL A'S REGIÕES MARAVILHOSAS DO **SPITZBERG**

O luxuoso paquete "GELRIA" fará um cruzeiro especial ás regiões maravilhosas do SPITZBERG, obedecendo ao seguinte Horario e Itinerario:

Sahida de PERNAMBUCO em 2 de Julho de 1927;

Chegada a AMSTERDAM no dia 16 de Julho de 1927;

No periodo entre 16 e 23 de Julho de 1927 os Senhores excursionistas serão levados á visitar os pontos mais pittorescos da HOLLANDA.

Entre 23 de Julho e 12 de Agosto de 1927, excursão ás regiões do SPITZBERG, a bordo do paquete GELRIA, voltando a Amsterdam em 12 de Agosto.

De 12 de Agosto até 18 de Agosto de 1927, visita a outros pontos interessantes e pittorescos. No dia 18 de Agosto inicio da viagem de volta ao Brasil. Via Cherbourg, pelo luxuoso paquete FLANDRIA, ou posteriormente por outro paquete da mesma Companhia.

PREÇO DA VIAGEM COMPLETA, 1.ª CLASSE — £ 167-0-0.

O LUXUOSO E RAPIDO PAQUETE

ZEELANDIA

Esperado de Amsterdam e escala no dia 11 de Maio, seguirá depois da indispensavel demora para: Bahia, Rio de Janeiro, Santos, Montevidéo e Buenos Ayres.

PARA PASSAGENS, FRETES E DEMAIS INFORMAÇÕES COM O AGENTE

JULIUS VON SOHSTEN

AVENIDA RIO BRANCO, 126 — TELEPHONE N.º 1761

PEQUENOS ANNUNCIOS

ALUGA-SE — A casa á Av. Sigismundo Gonçalves n. 150 —Olinda, com duas salas, duas saletas, quatro quartos, dois banheiros, dispensa, moderna, jardim na frente, etc.

Tratar na rua da União, 351 — Recife, ou Praça dos Milagres, 111 — Olinda.

AS SENHORAS E SENHORITAS — Dá-se empregos optimos por commissão. Tratar na residencia de D. Joanna de Lima. Rua Velha n. 223. — Bôa Vista.

ALUGA-SE — Um optimo e arejado quarto com ou sem pensão. Tendo luz, a rapazes de bom comportamento, á Praça Joaquim Nabuco n. 63 — 1.º andar.

ALUGA-SE — Um bungalow contendo 2 salas, 3 quartos, saleta, cozinha com fogão inglez, installação electrica, jardin na frente, um bom quintal, 1 quarto para criados e garage. Na rua José Bonifacio, 692 — TORRE. A tratar — Rua da Soledade, 27.

ALUGA-SE — A casal distincto quarto mobiliado com janella, em casa de familia. — Avenida Riachuelo n. 135.

ALUGA-SE — Bôa casa, oitão livre com terraço, portão de ferro, jardim, quintal regular tres quartos internos, dois sancamentos, pizo de madeira, sita nos Afflictos, rua Conselheiro Portella n. 284, as chaves junto a venda, a tratar na rua do Brum n. 137.

ALUGA-SE quarto com varandas a rapazes de bom comportamento, preços 50$, 70$ e 80$000 mensaes. Rua da Aurora, 363, 1.º andar.

ALUGA-SE parte do 1.º andar á rua da Imperatriz n. 254, proprio para consultorio medico.

ALUGA-SE em casa de familia distincta, bons quartos com janellas a rapazes de fino trato ou a casal sem filhos, com ou sem pensão. Rua da Concordia, 554, 1.º

ALUGA-SE em casa de uma senhora optimos quartos com janella para a rua com moveis ou sem moveis cavalheiro de bôa educação, Rua Nova, 340 — 2.º

AMA — Precisa-se de uma cosinheira perita para casa de pequena familia de tratamento e que durma no domicilio. Quem não estiver em condições á favor não se apresentar. Rua Riachuelo, 825.

ALUGA-SE — Uma casa moderna com 3 quartos, dependencias, quintal grande, forrada, mosaicada. A tratar com Dionysio do Rego, corretor geral, Rua Imperador n. 460 — 1.º andar.

A MELHOR TINTURA — para cabello e barba — Mistura HENESTRIS com base de Henê du Japão — exclusivamente vegetal — não larga e não mancha a pelle — para todas as côres — uma unica applicação. Preço do vidro: 13$000. Na Casa de Cabelleireiros de CHASSAGNE, 139 — 1.º, á rua da Imperatriz.

A' QUEM INTERESSAR — Compram-se duas pequenas casas, mesmo de construcção antiga, de 2 ou 3 quartos e situadas em bôas ruas dos Bairros de S. José ou Bôa Vista. — Cartas a esta redacção, com as iniciaes A. P.

ALUGA-SE — Um bom quarto a rapaz de bom comportamento em casa de familia. Praça Joaquim Nabuco n. 63 — 2.º andar.

ATTENÇÃO — Moysés Peisah compra ouro, platina, prata, brilhantes, diamantes, perolas e joias antigas, inteiras e quebradas, bandejas, bules e caticaes de prata, candelarios antigos, colchas de Damasco, tapetes e mobilias antigas e dentaduras quebradas, mobilias usadas, cortinas e cortinados usados e louças de porcelana antigas, roupas de homem usadas. Paga-se os melhores preços. Informações: na rua da Roda n. 123, 1.º andar — Recife.

ALUGA-SE duas bôas casas de aluguel modico uma sita em Chacon outra no Poço, a tratar com M. P. Lauritzen, rua Imperatriz, 35, 1.º A, sala traz.

ASTHMATICOS... — Usae o ELIXIR ANTI-ASTHMATICO do Dr. Constancio Pontual. Alivia os accessos fazendo dormir tranquillamente. O resultado é seguro mesmo quando a molestia está ligada a lesões do apparelho respiratorio como arteriosclerose, etc. A' venda nas pharmacias.

ATTENÇÃO!!! — MOVEIS — Se quizerem vender bem os seus moveis, pianos, louças, vidros, etc., procurem de preferencia a "Loja Progresso". ALI NÃO SE FAZ FEIO — Rua de Santo Amaro n. 230. Casa proxima á rua Nova.

ATELIER DE VESTIDOS DE Mme. OLVEIRA — Bordados, roupas brancas e enxovaes para casamentos. Preços modicos, gosto e confecção com brevidade. Rua Nova, 259, 1.º andar.

ANTIGUIDADES — A casa "Antiquaria" á rua Direita, 302, compra todos os objectos antigos como sejam: moveis de jacarandá, louças e porcelanas, ouro e prata em obra ou quebrados, joias antigas em diamantes e crizolitos, colchas de damasco e sêda, calungas de bronze e porcelana, relogios, etc. etc.

BALANÇA DECIMAL — Vende-se uma na "Livraria Moderna". Rua Duque de Caxias, 223.

BANDEIRAS BRASILEIRAS — O Japão em Pernambuco acaba de receber um lindo sortimento em Bandeiras Brasileiras artigo fino de sêda, para a chegada do "JAHU'". Todos ao Japão em Pernambuco — Rua Diario de Pernambuco, oitão do mesmo, n. 123.

BONS NEGOCIOS — A venda; nas melhores arterias da capital; uma importante movelaria, com moveis novos; uma muito afreguezada mercearia; uma importante loja de fazendas, em local magnifico; uma bôa industria com optimos apurados; machinismos para torrefacção de café e beneficiamento de milho, e dinheiro para emprestimos. Informações com o sr. S. R., á rua da Conceição n. 128 — de 9 ás 14 horas, diarias.

BARCAÇA — Vende-se uma armada á lancha, com capacidade para 450 saccos de 60 kilos, bem apparelhada e em bom estado de conservação e por preço vantajoso. A tratar á Rua da Praia n. 40.

COSINHEIRA — Precisa-se de uma bôa cosinheira á rua Fernandes Vieira n. 190.

CURSO DE MATHEMATICA — O professor M. Bezerra avisa aos seus alumnos que transferiu seu curso para á rua da Aurora n. 49, 1.º andar. Aulas de 1 ás 3.

CARTEIRA-BUREAGE — Vende-se uma na "Livraria Moderna", rua Duque de Caxias, 223.

CASA EM ABOGADOS — Vende-se a casa á rua da Paz n. 230, com commodos para grande familia. A tratar á rua S. Miguel, 250.

COSINHEIRA — Precisa-se de uma bôa cosinheira para casa de casal sem filhos, pagando-se bom ordenado. Tratar á rua do Apollo n. 152.

COMPRA-SE UMA UZINA — De assucar, de grande capacidade e sem embaraços, de preferencia neste Estado. Para informações pessoaes ou por carta, com o sr. Souza, á rua da Conceição n. 128, de 9 ás 14 horas, diariamente.

CASA EM ARRAIAL — Aluga-se uma confortavel, com 6 quartos, 3 salas mosaicadas, etc., sitio arborisado, installação electrica e agua encanada. Informações com Mario Pinto, na thesouraria do Correio Geral — Recife.

CASA EM GRAVATA' — Vende-se uma magnifica vivenda, de construcção moderna, situada em local alto, ameno e agradavel, dispondo de excellentes commodos. Está completamente limpa e com diminuto tempo de moradia. Tratar com João Mendonça, na Secretaria do Conselho Municipal do Recife, de 10 ás 13 horas.

COFRE — Vende-se um Standard C, preço de occasião. A tratar na rua do Apollo, 202 — 1.º

CONTRA A ERYSIPELA — Só o especifico ARTHURINA combate os accessos e as complicações da Erysipela. Vende-se na Pharmacia Normal, rua do Rangel, 200.

CARIMBOS DE BORRACHA — Economise v. s. seu tempo e seu dinheiro. Carimbos de borracha entregam-se em 3 horas, na fabrica de A. Mendes de Souza & Cia., Rua do Imperador n. 435, 1.º andar — Recife.

CONSTIPAÇÃO—Do peito e da cabeça. Use o PULMONOL, xarope phenicado composto que previne os resfriamentos ou constipações, desinfectando o pulmão e fazendo moderar a tosse e a expectoração. A' venda nas pharmacias.

DOENÇAS DA MULHER — As flores brancas, collicas uterinas, e pallidez das senhoritas é indicado o Uteran Interno sempre com muito proveito e o Uteran externo, nos corrimentos antigos e recentes, catharros uterinos e hemorrhagia das senhoras, conjunctamente com o Uteran Interno. A' venda nas pharmacias.

DYSPEPSIA — Indigestões, Empachamentos, Colicas do estomago e intestinos, Dôres de cabeça e enxaquecas, Dysinterias, mau estar geral e vomitos das Senhoras gravidas, sustos, contrariedades, etc. Usae o ALCOOLATO DE CARICA MELISSA. A' venda nas pharmacias.

DINHEIRO — Rua Larga do Rosario, 256, 1.º andar, sala de traz —Compra-se e informa-se quem empresta dinheiro sob garantia de objectos seguintes: joias, relogios, armas em geral, machinas de costura, escrever photographias, instrumentos musicaes, metaes em geral, fazendas, capas, cautellas de penhores, apparelhos, salvas, castiçaes, bandejas de prata ou metal, diamantes, brilhantes, objectos de arte, ouro velho em pedaços por menores que sejam, crystaes em geral, e tudo

DENTALOSE

O REMEDIO IDEAL PARA A DENTIÇÃO

Receitado e aconselhado pela maioria dos medicos do sul ao norte do Paiz: — Base: Pepsina, Phosphato, Calcio e Lactose. Emprega-se para corrigir os males communs na primeira infancia, como sejam: Colicas, Vomitos, Insomnias, Diarrhéas, Indisposição, etc.

Fortifica e engorda a Criança

VENDE-SE EM TODAS AS PHARMACIAS E NAS

Drogarias, Farias; Montenegro; Simões; Moderna; Conceição; etc.

LAXATIVO BROMO QUININA

HONTEM — HOJE

PARA GRIPPE E CONSTIPAÇÕES ALLIVIA EM 24 HORAS

ainda que tenha valor commercial. Não faça negocio sem consultar os nossos preços, pagamos mais 30 por cento. Rua Larga do Rosario, 256, 1.º andar, sala de traz.

ESTABULO — Aluga-se um com as accommodações necessarias, á rua das Palmeiras, 121. — Caldeireiro, ou acceitão-se gado á commissão.

ESCOLA ROYAL OFFICIAL — A melhor organisada. Ensino scientifico criterioso da dactylographia, em machinas novas. Seis aulas por semana a 25$000 mensaes. Rua Sigismundo Gonçalves, 95 — 2.º.

ERYSIPELA... — Molestia infecciosa e contagiosa. O Elixir de Cox é considerado o especifico desta terrivel molestia, agindo como o poderoso regenerador do sangue e da lympha depauperados pelos accessos da Erysipela, fazendo desapparecer as inchações provenientes dos mesmos. A' venda em todas as pharmacias.

ESCOLA SMITH PREMIER, DE DACTYLOGRAPHIA— O melhor methodo pela melhor machina. Mensalidade 20$000. Aulas diarias. A machina de escrever Smith Premier é a machina moderna para o dactylographo moderno. Matricule-se immediatamente. Rua Barão da Victoria n. 193 — 2.º

FALTA DE SOMNO E MEDO—Usae sem perda de tempo o XAROPE DE MULUNGU' BROMURETADO do pharmaceutico Cicero D. Diniz. Acalma sem deprimir. A' venda nas pharmacias.

FLORES — Vendem-se á Avenida 17 de Agosto n. 257, Parnamirim.

FALTA DE APPETITE—Si quereis um bom appetite e um estomago regulando bem, usae o VINHO DE GENCIANA E CALUMBO, do pharmaceutico Cicero D. Diniz. A' venda em todas as pharmacias.

GONORRHE'A — Curae-vos desta terrivel infecção, logo em começo, usando a injecção ANTI-BLENORRHAGICA do pharmaceutico Cicero D. Diniz. Resultado seguro com poucos vidros. A' venda nas pharmacias.

HEMORRHOIDAS

As hemorrhoidas trazem excitação nervosa, irregularidade na evacuação, má digestão, tonturas, vertigens, nervosismo, cansaço, dôres na evacuação e outros symptomas, que desapparecem rapidamente com o uso do conhecido

PO'S ANTI-HEMORRHOIDARIOS DE LUIZ CARLOS

Basta usar 2 a 3 vidros, que em poucos dias ficará bom das das hemorrhoidas. A' venda em toda parte.

Pedidos a S. A. VANADIOL S. PAULO

HYDROPISIA E BERIBERI —Poderoso purgativo e diuretico. Empregado nas hydropisias e nos escleroses, que precisam com urgencia augmentar a diurese. A' venda nas pharmacias.

INGLEZ — Ensina-se theorica e praticamente. Rua da Concordia, 206.

INFLAMMAÇÃO DE GARGANTA — Use o PULMONOL, resultado infallivel em poucas horas. A' venda nas pharmacias.

LACTOMETROS — Para exame do leite que não deve faltar no lar da familia. Recebeu o "Bazar Allemão", — Rua Imperatriz, 265.

LOGO A'S PRIMEIRAS DOSES DO "GALENOGAL" — Os doentes mostram-se contentes, porque sentem a rapidez dos effeitos de tão poderoso quão efficaz depurador do sangue. Usae-o sem demora, amanhã talvez seja tarde. Encontrareis na Drogaria Conceição, Av. M. de Olinda, 302.

MESA DE MARMORE — Para filtro, vende-se uma na "Livraria Moderna". Rua Duque de Caxias, 223.

MACHINA DE PONT-AJOUR —Vende-se uma machina de pont-ajour quasi nova, a tratar na Avenida Riachuelo 267.

MOVEIS PARA ESCRIPTORIO — Vendem-se a preços de occasião 2 balcões, com pouco uzo, diversas divisões, fileiros e departamento de caixa, etc., tudo muito bom e barato. Informa-se á rua Matias de Albuquerque, 47 — 1.º, antiga rua das Flôres.

MERCEARIA — Vende-se uma numa rua de movimento no centro bem commercial fazendo bons apurados, aluguel barato, preço para vender, pois o dono encontra-se fóra em tratamento, a tratar no Armazem Japiú, Rua da Concordia n. 82.

MACHINAS DE ESCREVER, registradoras, calcular e outras diversas, para escriptorio, concerta habil engenheiro mechanico, que trabalhou nas fabricas da Norte America e Europa, a preços modicos. L. A. Dubensky, avenida Marquez de Olinda, 115 — 1.º andar. Phone — 1911.

MOLESTIAS DOS OLHOS — O LEITE OPHTALMICO ou COLLYRIO BRANCO é um inimigo das molestias dos olhos e das palpebras sobretudo da Sapiranga, muito commum nos seriões do Ceará. Destróe as lepides e carnosidades sem operação e não é dolorosa sua applicação. A' venda nas pharmacias.

OPERARIOS — Deveis usar as limas da marca "K. & F." — são as mais duraveis.

OPTIMA VIVENDA — Vende-se ou permuta-se uma importante casa situada em um dos mais apraziveis arrabaldes, com optimas accommodações, toda azulhada de acapú e pau setim, installação d'agua quente e fria, luz electrica, dois sanca mentos, garage, Jardim e grande quintal.

Trata-se com Edmundo Ferreira, á rua do Brum n. 77, 1.º andar, das 13 ás 17 horas.

O ELIXIR DEPURATIVO DO DR. SIMÕES BARBOSA é empregado com resultado seguro, nas seguintes molestias: Rheumatismo, Bubões, Bouba, corrimentos dos ouvidos e inflammações do nariz, Fistulas, Ulceras, Gonorrhéas chronicas, Corrimentos uterinos, Dôres nos peitos, Tumores nos ossos, manchas da pelle e todas as molestias originadas do sangue impuro. Não ataca o estomago. A' venda nas pharmacias.

OS ENFRAQUECIDOS — Usem o ELIXIR DE NOX DE KOLA do pharmaceutico Cicero D. Diniz. Reconstituinte, poderoso, regenerador das forças vitaes, estimulante das funcções intellectuaes. Empregado nos neurasthenicos, na debilidade nervosa, na fraqueza de memoria. Tontura. Fadiga exagerada pelo trabalho, etc. Usado pelos estudantes em vespera de exame. Restitue aos velhos e aos moços a alegria da vida. Desperta o apetite e a nutrição augmentando o peso em pouco tempo.

PIANOS ALLEMÃES — De diversos fabricantes. No "Bazar Allemão". Rua da Imperatriz, 265.

PIANO ALLEMÃO — De afamado fabricante, harmonioso, cepo de metal e cordas cruzadas, vende-se por preço de occasião. Vêr e tratar na rua da Aurora, 463, 1.º.

PROCURA-SE pequena casa em Olinda para alugar durante o verão. Propostas A. H. F., posta-restante d'esta folha.

PEDRO ANTUNES — Corrector geral encarrega-se da venda de predios e terrenos, hypothecas e venda de titulos diversos. — Avenida Marquez de Olinda n. 151, 1.º, 9.º Associação Commercial até 1 2 dia.

PIANO — Aluga-se um bom, a tratar rua da Imperatriz n. 35, 1.º andar, sala traz.

PIANO ALLEMÃO — Vende-se um piano allemão em excellentes condições, com cordas cruzadas e cepo de metal. Tratar com João Mendonça, no Conselho Municipal de Recife.

PRISÃO DE VENTRE, MAU FUNCCIONAMENTO DO FIGADO — Usae as pilulas Reguladoras do dr. Simões Barbosa. A' venda nas pharmacias.

PROCURADORAS — Maria Bezerra Cavalcanti Ventura e Zebina Bezerra Ventura, encarregam-se de recebimento por procuração nas diversas repartições publicas federaes, estaduaes e municipaes. Rua Santa Thereza, 128 — Recife.

PULMONOL — Valioso medicamento que dá sempre resultados nos casos de Bronchites agudas e chronicas, principalmente nas Tosses rebeldes, Rouquidão e até na Tuberculose Pulmonar. A' venda nas bôas pharmacias.

PIANOS — Neumam — Hund e San — Pyel e outros fabricantes, com cepo de metal e cordas cruzadas. Vende-se á rua do Hospicio, 58. Afina-se e concerta-se pianos, autopiano e serafinas. Compra-se pianos usados — paga-se bem.

PYORRHE'A — Cuidae de vossos dentes atacados de pyorrhéa, logo em começo que é certa á cura em pouco tempo, com o uso do contra PYORRHE'A (antigo PYORRHENOL). Manifesta-se pela inflammação das gengivas, pús, mau hallito, por amollecimento das gengivas e queda dos dentes. A' venda nas pharmacias.

REFEIÇÕES — Por 200$000 mensaes, almoço e jantar, com direito a dois pratos, sobremesa e café em cada refeição. Em casa de familia estrangeira.

Informações Av. Martins de Barros 475 2.º andar.

REMEDIO PARA TOSSE — E' o PULMONOL o mais activo e energico no tratamento das Bronchites agudas e chronicas, Rouquidão e Tuberculose, desinfectando e aliviando o pulmão. A' venda nas bôas pharmacias.

RHEUMATICOS — Usae a formula do Dr. Dornellas. E' o mais energico reactivo de todas as molestias de origem syphilitica como sejam: sarna syphilitica, bouba, bobão, caroços duros, ulceras, dôres nos ossos, etc. Cura radicalmente o rheumatismo. Milhares de rheumaticos condemnados a ficarem paralyticos, foram salvos com o uso deste poderoso medicamento. Avise aos falsificadores e ao publico que a unica verdadeira é a fabricada pelo pharmaceutico Cicero D. Diniz que recebe das mãos do proprio autor e é devidamente registrada na Meretissima Junta Commercial do Rio de Janeiro. A' venda nas pharmacias.

SABÃO THYMOLINO — (Liquido) perfumado — preparado pelo pharmaceutico Cicero D. Diniz. Poderoso contra Sardas, Manchas da Pelle, pannos, etc. Para uso da barba e lavagem da cabeça. Previne a queda do cabello, tira as caspas e evita as molestias do couro cabelludo. A' venda em todas as drogarias, pharmacias e armazens de miudezas

SITIO — Vende-se um muito arborisado, com duas casas, tendo 100 metros de frente por 100 de fundo, em Areias, proximo ao bond e trem. A tratar no mesmo, á Rua Padre Diogo, n. 475.

SARNAS E COUCEIRAS — usem o Contra Sarna de Cicero D. Diniz, sua applicação não incommoda o doente. A' venda em todas as pharmacias.

SEZÕES — Todos que usam o XAROPE ANTI-SEZONATICO — do pharmaceutico Cicero D. Diniz, attestam que ficam curados apenas com um só vidro. A' venda nas pharmacias.

TACHYGRAPHIA — E' a arte de escrever tão depressa como se falla — E' de grande utilidade no commercio, para os correspondentes. Ensina-se em 4 mezes na Escola Royal Official.

TODAS AS MACHINAS DE ESCREVER — e calcular, por mais castigadas que estejam podem tornar a prestar optimo serviço, desde que o seu concerto seja confiado á AMERICAN TYPEWRITER REPAIR-SHOP, officina dirigida por um engenheiro profissional, que trabalhou nas grandes fabricas norte-americanas. Preços modicos. Rua das Trincheiras n. 49.

TOSSE... — O PULMONOL acalma os accessos de tosse em menos de 24 horas de uso. Facilita a expectoração nos casos de tosse secca, desinfecta os bronchios e faz desapparecer naturalmente a expectoração em pouco tempo. A' venda nas pharmacias.

TELHAS — Modelo Marselle — fabricadas em Timbauba. Grande stock em Recife. A tratar com F. B. Coutinho, rua Dominges José Martins n. 9, 1.º andar. (Antiga da Senzala).

TOSSE E CONSTIPAÇÃO — Usae o XAROPE DE ALHO DO MATTO E URUCU' (simples e creosotado). Unico peitoral que dá miraculosos resultados no tratamento das Bronchites, Asthmas, Tosses, Rouquidão, Dôres nos Pulmões, Constipação, attenua os accessos da Tosse na Coqueluche e na Tuberculose. Possuindo propriedades anti-febris, Desinfectantes balsamicos e sedativas. Allivia qualquer tosse afrouxando o catharro. A' venda nas pharmacias.

VENDE-SE — Um engenho perto do Recife com muitas mattas, safra regular, estando muito bôa, gado gordo, burros, tres bons cercados, ferragens, etc., fornece a uma das melhores usinas do Estado.

Facilita-se muito o negocio, havendo bôas garantias. A tratar na rua da Praia, 174.

VENDE-SE — Uma optima mobilia de quarto, nova, trabalhada em maracaxiba, composta de 10 peças, a tratar no Pateo da Santa Cruz n. 418, sobrado.

VENDE-SE um optimo sitio com 2 casinhas, todo cercado a arame farpado, com muitas fruteiras de bôas qualidades, baixa de capim, viveiro, estribaria e estabulo construidos de accordo com as exigencias da Hygiene. Vende-se tambem uma optima vaccaria existente no mesmo sitio. Acceita-se qualquer proposta, comtanto que seja negocio á vista. Rua do Progresso n. 440 — Fundão.

VENDE-SE — Quatro vaccas especiaes com crias, quatro garrotas, com estabulo, casa de moradia, com baixa de capim, a tratar na Bomba do Hemeterio n. 700, Arruda.

VENDE-SE diversos balcões, divisão para escriptorio, cofre Milner's, bureaux e machina para escrever, banco e prensa para copiar, vitrines fixa e movel, carteira americana, etc., a preços vantajosos. Ver e tratar, Praça do Mercado n. 10. Armazem de Louças.

DIVERSOS

Machina Photographica

Pede-se o obsequio a quem achou hontem, num bond do Prado, uma Machina Photographica, a fineza de entregar a mesma na redacção deste jornal, que será bem gratificado.

DR. CASTRO SILVA

Chefe de clinica gynecologica do Hospital do Centenario

Das grandes clinicas de Berlim e Paris

CIRURGIA GERAL:

Tumores do ventre, molestias do utero, ovarios, urethra, prostata, bexiga e rins. Tratamento cirurgico das affecções do estomago, intestinos e vias biliares

Das 2 ás 5 horas — Avenida Marquez de Olinda, 58—Recife. Residencia — Estrada dos Afflictos, 1116 — Telephone n. 1398

GUARDA LIVROS

Director aposentado de uma Secretaria de Finanças, guarda-livros diplomado, com pratica de 30 annos, lente cathedratico de Escripturação Bancaria e Commercial do Instituto de Commercio de um visinho Estado do sul, acceita collocação para guarda-livros, ou chefe de escriptorio commercial, bancos, sociedades anonymas, etc.

Carta para a posta-restante do *Diario de Pernambuco* com endereço a GLADIATOR.

SER FELIZ!!

Em amor, jogo e negocio: effeito rapido. Mande seu endereço á caixa postal, 2.801 a M. Brandão. Rio, que receberá gratis o meio de conseguir.

Machina para sapateiros

de pontear com dois fios e com apparelho para costurar sandalias, sobre columna, movida á força, com apparelho para ferver o pez aquecido á alcool, do fabricante "Grifinor."

Informações rua da Imperatriz, 107 — Loja.

CLINICA DE MOLESTIAS DE OLHOS DO

DR. BAPRETTO LINS

Com pratica das clinicas dos Profs Fuks (de Vienna d'Austria) e de Lapersonne, (de Paris) e antigo aiudante do notavel oculista dr. Ribeiro dos Santos (da Bahia)

Correcção e tratamento methodico dos vicios de refracção ocular: myopia, astygmatismos hypermetropia etc.

CONSULTORIO: 356, rua Barão da Victoria. Das 9 ás 12 e de 1 ás 5 horas da tarde. TELEPHONE, 23

ESTRELLAS de JUNHO

EM PREPARO

MAGICAS

Prestidigitação e illusionismo. Novos truques e accessorios para amadores profissionaes. Prospectos illustrados GRATIS.

J. PEIXOTO — CAIXA POSTAL, 968 — S. PAULO (Estado de S. Paulo).

BREVEMENTE

REABERTURA DO AFAMADO

CAFE' PLANETA

SITUADO A' RUA DA IMPERATRIZ THEREZA CHRISTINA N. 193 (ANTIGA DA IMPERATRIZ)

O novo proprietario espera a preferencia dos seus distinctos freguezes e pede uma visita na proxima abertura

NA INAUGURAÇÃO SERA' COLLOCADO EM UM DOS SACCOS DE MEIO KILO UMA LIBRA STERLINA E CONTINUARA' MENSALMENTE A MESMA SORPREZA

Esperem o CAFE' PLANETA

M. BANDEIRA

Guilherme Siggelkow & Cia.

ENGENHEIROS

ESPECIALISTAS EM RAIOS X, ELECTRICIDADE MEDICA EM GERAL E EM APPARELHOS PARA DENTISTAS

Encarregam-se de concertos de qualquer apparelho da sua especialidade, bem como de instrumentos electricos de precisão, enrolamento de motores, dynamos, transformadores, etc.

OFFICINA: RUA DOUTOR FEITOSA, [illegible] (antiga Estreita do Rosario)

VIRUS LIVERPOOL

MATA RATOS, CAMONDONGOS E NADA MAIS

Agentes: HARRIES & LONG

Avenida Rio Branco, 82 — Recife

CANHOTINHO

PROPRIEDADE A' VENDA

Um predio com 10 portas e um deposito com 3 portas no centro da feira.

Propriedade e distante da cidade mais ou menos de um kilometro com uma casa para estribaria e mais outra para gado, duas casas bem regulares, uma grande planta de capim, 3 cercados grandes de arame farpado, dois açudes, tambem e optimo ponto para negocio e compra de cereaes, e tambem muito apropriada para montar qualquer fabrica como seja de algodão ou um despopador de café, pois é uma zona productora, tem umas 20 rezes.

Quem pretender poderá se entender naquella cidade com o sr. José de Siqueira Filho, que informará e mais capital com o proprietario João Mauricio da Rocha, rua Madre Deus, 66.

Dr. A. C. Vieira da Cunha

MEDICO-OPERADOR E PARTEIRO

Recem-chegado da America do Norte, reabriu seu consultorio na propria residencia a rua Lourenço de Sá (Saudade) n. 123" Tel. 378.

Consultas de 8 ás 9 e de 13 ás 17 horas.

AVISO — saltar do bond nos postes das ruas Hospicio ou Aurora com Riachuelo.

CLINICA DE OLHOS DO

DR. J. ROMAGUERA

Ex-interno do professor Abreu Fialho na clinica de Olhos da Faculdade de Medicina do Rio de Janeiro, oculista do Hospital Pedro II

CONSULTAS — das 14 ás 17 horas

CONSULTORIO — rua da Imperatriz 128, 1.º andar

RESIDENCIA — rua das Pernambucanas n. 251 — Telephone n. 1491.

DR. ALCIDES CODECEIRA

Professor da Faculdade de Medicina

Medico do Hospital das Doenças Nervosas e Mentaes

Com pratica nos melhores Hospitaes da Europa, Rio de Janeiro e Buenos Aires, dedica-se á Clinica de Molestias Internas, especialmente Nervosas e Mentaes.

Residencia — Rua Joaquim Felippe, 246 — (Fernandes Vieira)

Consultorio — Rua Sigismundo Gonçalves 121 (altos do Grande Ponto), de 3 horas em deante. — Telephone, 702.

DENTISTA

Dr. FRAGA ROCHA

Especialista no tratamento da pyorrhéa alveolar (supuração da gengiva, amollecimento e queda dos dentes.

O mais completo gabinete dentario do Recife.

Altos do novo edificio d'"A Primavera", rua Nova, 378, entrada pelo oitão.

Phone. 739.

Salvitae

Dor de cabeça

Salvitae

Prisão de ventre

Salvitae

Gotta e Rheumatismo

Lic. n. 126 em 22—7—91.

Dr. ARNALDO MARQUES

(Medico do Hospital Pedro II, ex-interno do serviço clinico do prof. Miguel Couto e ex-auxiliar academico da Assistencia Municipal do Rio de Janeiro e medico do Hospital do Centenario).

CLINICA MEDICA GERAL

Doenças internas de adultos, doenças do coração, do sangue e dos orgãos hematopoeticos (Anemias, doenças do baço e dos Ganglios lymphaticos).

Consultorio — Rua B. da Victoria n. 371 — 1º andar.

Residencia — Rua Nunes Machado (Soledade) 116 — Tel. 448.

Consultas gratis na Pharmacia da Capunga.

OTTO

MACHINAS PARA Serrarias Officinas Transmissões OLEO

Material de transmissão, metal patente marca OTTO, oleo lubrificante, filtros para purificar oleo já usado, machina Eureka para ligar correias.

Sociedade de Motores DEUTZ

Avenida Marquez de Olinda 150

RECIFE

CLINICA MEDICA DO

DR. COSTA PINTO

Prof. da Faculdade de Medicina

MEDICO E PARTEIRO

Dedica-se ás molestias internas especialmente nervosas e mentaes

RESIDENCIA — Rua do Riachuelo, 521

TELEPHONE N. 177

CONSULTORIO — Rua Larga do Rosario, 244, de 3 em deante

TELEPHONE, 350

Dr. Manoel Mattos

CIRURGIÃO DENTISTA

Especial serviço de prothese e cuidadoso tratamento das molestias da bocca. Apparelhos moveis á electricidade

Praça da Independencia n. 50, 1º andar. Consultas: das 8 ás 11 e das 14 ás 17 horas

Pernambuco Tramways & Power Company Limited.

FABRICA DO GAZ — SECÇÃO DE VENDAS

Tabella de preços para sub-productos, incluido transporte dentro dos limites da cidade

COKE escolhido, por toneladas, sem saccos	280$000
COKE á granel, por toneladas, sem saccos	180$000
COKE aparas, por tonelada, sem saccos	100$000
BREU DE PIXE, em barril de 200 kilos	60$000
PIXE REFINADO, em lata de 18 litros	25$000
PIXE REFINADO, em barril de 180 litros	200$000
PIXE IMPERMEAVEL, a granel litro	4$000
PIXE IMPERMEAVEL, em lata de 18 litros	60$000
PIXE IMPERMEAVEL em barril de 180 litros	500$000
PIXE DESHYDRATADO, á granel, litro	2$000
PIXE DESHYDRATADO, em lata de 18 litros	20$000
PIXE DESHYDRATADO, em barril de 180 litros	200$000
PHENOLINA, em lata de 1 litro	2$300
PHENOLINA em lata de 5 litros	11$000
PHENOLINA em lata de 18 litros	32$000
PHENOLINA em barril de 180 litros	280$000
PHENOLINA, em caixa com 25 latas de 1 litro	42$000
PHENOLINA em caixa com 25 latas (2 até 20 caixas) por caixa	42$500
PHENOLINA em caixa com 25 latas (21 até 50 caixas) por caixa	41$000
CREOSOTO, em lata de 1 litro	2$300
CREOSOTO, em lata de 18 litros	32$000
CREOSOTO em barril de 180 litros	280$000
CREOSOTO em caixa com 25 latas de 1 litro	43$000
OLEO "A" (Naphta) em barril 180 litros	220$000
OLEO "B" (Carbolico) em barril de 180 litros	220$000
OLEO "C" (Cresylico) em barril de 180 litros	280$000
OLEO "D" (Anthraceno) em barril de 180 litros	180$000

EMBALAGEM

Barril de 180 litros	12$000
Barrica de cimento	2$000
Lata de kerosene ou gazolina	1$200
Sacco	1$400
Caixa de gazolina	1$400
Solda	$300

A Companhia avisa aos seus clientes e ao publico em geral que as suas encommendas serão acceitas na:

LOJA DO GAZ, rua da Aurora n. 487.

FABRICA DO GAZ, rua do Gazometro n. 60.

A. OMMUNDSEN & C.º LTD., rua do Apollo n. 78.

e pelo pracistas sr. KOENIG.

Carroças e carregadores serão attendidos somente na Fabrica do Gaz.

Abril 12 — 1927.

Material electrico SIEMENS

ESPECIALIDADE MOTORES

Avenida Marquez de Olinda 142

PARA AS PROXIMAS FESTAS DE

S. Antonio-S. João-S. Pedro

EXIJAM

Fabricantes LOUREIRO, COSTA & C.ª

LOJA DA CHINA

RUA DE S. BENTO, 85-A — Caixa Postal, 876

— S. PAULO —

FRUCTAS-ENXERTOS

MANGAS — de qualquer qualidade. SAPOTIS — branco e rôxo. SAPOTAS, ABACATES — claro, rôxo, indiano

ENXERTOS ESCOLHIDOS, GARANTIDOS

MANGAS PARA PREZENTES

Enxertos de mangueiras de Itamaracá

CHACARA SANTA ROSA

ESTRADA DOS AFFLICTOS, 1796

TELEPHONE, 1397 — — — TAMARINEIRA

ILEGÍVEL

CLINICA CIRURGICA E VIAS URINARIAS

Dr. Adaucto Brandão

Ex-interno e cirurgião do Hospital da Misericordia do Rio

(3.ª ENFERMARIA SERVIÇO DO DR. C. BICALHO)

Com pratica nos Hospitaes do Rio, Paris, Berlim e Vienna dispondo de instrumental aperfeiçoado

DIATERMIA — RAIOS ULTRA VIOLETA — RAIO X e APPARELHOS que permittem ver o interior da ureira e bexiga. Trata sem dôr as doenças dos orgãos genito-urinarios do homem e da mulher.

URETRA, BEXIGA, RINS, PROSTATA, E UTERO

Faz operações de appendicite, tumores do ventre, cancer do utero e do seio; hemorrhoidas, hydrocele etc. com o emprego da anesthesia local, garantindo absoluta insensibilidade.

Consultas de 10 1|2 ás 12 e 14 ás 17, aos Sabbados somente pela manhã.

Consultorio — RUA BARÃO DA VICTORIA, 356, 1.º andar

Residencia — CAES CAPIBARIBE, 218

PREÇO DO VIDRO — 3$000

Encontra-se nas melhores pharmacias e drogarias em todo o Brasil

Movelaria Bôa-Vista

DE

JOSE' CHERPAK

Rua da Imperatriz, 77—Telephone, 738

RECIFE

Grande sortimento de moveis modernos e de estylo, mobilia de junco e pianos, tapeçaria colchoaria e camas de ferro — VENDAS Á IDNHEIRO E A PRESTAÇÕES

PREÇOS SEM COMPETENCIA

Casa de Penhores Moreira

RUA DAS LARANJEIRAS N. 28

Autorisada e fiscalisada pelo Governo e com deposito no THESOURO DO ESTADO

Emprestimos de qualquer importancia sob penhor de joias, mercadorias e objectos de valor

Offerece todas as vantagens em juros e solidas garantias aos mutuarios

Não estrague sua saúde tomando Quinino

O quinino irrita o estomago, a bexiga e os Rins, produz mouquice, fastio, tonturas, urinas vermelhas e ardentes, alterando a saude das pessôas delicadas.

Com a sua acção os rins vão se fechando, diminuindo por conseguinte a diurese, fonte principal de eliminação, dando lugar a accidentes perigosos como a Uremia etc.

A "Cassia Virginica" é o seu substituto com vantagens apreciaveis, porque com o seu uso não se está sujeito a inconvenientes, razão pela qual torna-se muito recommendavel ás senhoras gravidas, Cardiacos, Albuminuricos e Diabeticos.

É um remedio Tonico-Calmante-Anti-febril e Diuretico de acção positiva dentro de pouco tempo indicado contra FEBRES (mesmo as mais rebeldes), GRIPPE, ou para debellar uma forte ERYSIPELA, como já ninguem ignora do seu valor.

Attestam reputados medicos brasileiros.

Licenciado pelo D. N. S. P. sob n. 79 em 6|11|913.

Distinguido com menção honrosa no 2º Congresso medico em Pernambuco.

A' VENDA NAS PRINCIPAES PHARMACIAS

Dr. Fernando Simões Barbosa

PROFESSOR DA FACULDADE DE MEDICINA

Chefe de Clinica Medica de Homens do Hospital do Centenario. Clinica de doenças internas (pulmões, coração e aorta, estomago, intestinos, figado, rins, baço, affecções do sangue e da nutrição, syphilis, obesidade, diabetes, etc.)

CONSULTORIO — Avenida Rio Branco, 119, 1º andar, das 14 ás 17 horas (terças, quartas, quintas e sabbados).

RESIDENCI — Estrada dos Afflictos, 1117. Telephone: 1610.

VIDRO 3$000

PULMONOL

O REMEDIO DAS TOSSES SEM REMEDIO

ESCRIPTORIO

Aluga-se ampla sala para escriptorio á avenida Marquez de Olinda n. 117 — 1º andar. A tratar no mesmo predio, entrada pela rua Vigario Tenorio.

Dr. COSTA CARVALHO

De volta do sul do paiz reassumiu o serviço clinico

CONSULTORIO: Rua Sigismundo Gonçalves, 81, de 2 ás 4 da tarde. Telep. 376

RESIDENCIA: Estrada dos Afflictos, 1136

ESTRELLAS de JUNHO

EM PREPARO

WALFRIDO LEÃO

DENTISTA

Diplomado pela Faculdade de Medicina da Bahia e Universidade de Maryland (America do Norte)

Attende, com horas marcadas, das oito ás onze e das treze e meia ás 17 horas.

CONSULTAS — das 17 ás 18.

R. Sigismundo Gonçalves, 68

TELEP. 227

MACHINAS PARA BENEFICIAR ARROZ E CAFÉ "ENGELBERG"

FABRICADAS POR

The Engelberg Huller C.°, Syracuse, New York

AVISO — Existindo no mercado imitações muito ordinarias destas afamadas e acreditadas machinas, avisamos aos Srs. interessados que são falsas as que não tiverem estampadas na frente da machina a marca registrada abaixo.

e o nome THE ENGELBERG HULLER C.° SYRACUSE, NEW YORK fundido em relevo nas principaes peças

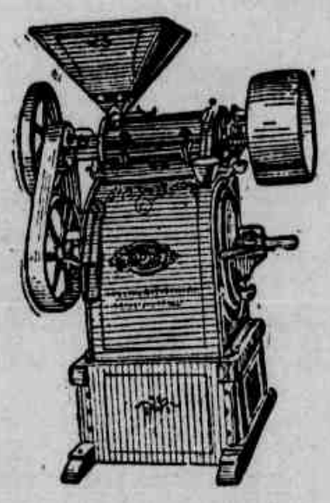

PARA ARROZ

N. 1 40-50 saccos diarios
N. 7 30-40 saccos diarios
N. 3 10-15 saccos diarios

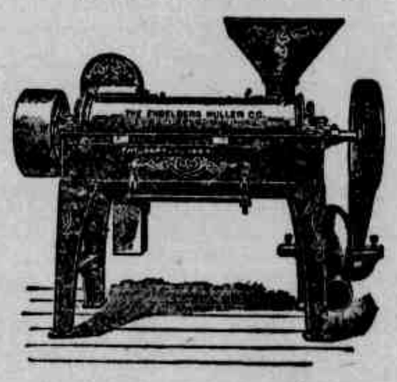

PARA CAFE'

N. 1 300 arrobas diarias
N. 2 150 arrobas diarias
N. 5 60 arrobas diarias

PEÇAM CATALOGOS, PREÇOS E MAIS INFORMAÇÕES AOS UNICOS AGENTES NO BRAZIL:

Telles, Irmão & Cia.

5, RUA FLORENCIO DE ABREU, 5

Caixa postal, 1721 — Endereço Telegraphico "TELIRMA"

SAO PAULO — (Estado de S. Paulo)

Os mensageiros das doenças

As moscas trazem o cholera, a febre typhoide, a diphteria, o anthrax; os mosquitos trazem constantemente o contagio de febres mortiferas de toda a especie; os percevejos transmittem o contagio d'uma pessoa para outra; as baratas deixam por toda a parte sujidade e immundicia.

Felizmente não é preciso resignar-se a isto. A sciencia aperfeiçoou um remedio efficaz contra este mal, o Flit, que destroe os inimigos do homem: os insectos.

O Flit pulverizado limpa a casa em poucos minutos das moscas, mosquitos, percevejos, baratas, formigas, pulgas e outros insectos que trazem o contagio das doenças. Entra nas cavidades e fendas em que os insectos se albergam e criam, destruindo os insectos e os seus germes. O Flit pulverizado mata as traças e as suas larvas que roem os tecidos. Tem sido demonstrado em extensas provas que o Flit pulverizado não deixava nodoas nos tecidos mais delicados.

O Flit é um producto limpo e facil de empregar; tão mortifero para os insectos como inoffensivo para as pessoas. A' venda em toda a parte.

Distribuido por STANDARD OIL COMPANY OF BRAZIL

Jogo completo (Bomba e lata de 473 c.c.), 13$; Bomba 7$000; Lata de 473 c.c. (1 pinta), 8$; Lata de 946 c.c. (1|4 de galão), 12$000; Lata de 3.785 litros (1 galão), 44$. A lata grande é oito vezes maior que a lata pequena e custa apenas pouco mais de cinco vezes.

BANCO BRASILEIRO ALLEMÃO

Filial em Recife:

Avenida Marquez de Olinda, 182

CAIXA POSTAL, 371

Endereço-telegraphico: ALLEMABANK

CAPITAL:

Rs. 20.000:000$000

SEDE

RIO DE JANEIRO

FILIAES:

SÃO PAULO, SANTOS, PORTO-ALEGRE, BAHIA E RECIFE

Desconta saques, faz adeantamentos sobre letras e encarrega-se de todos os demais negocios bancarios.

Abona actualmente os seguintes juros para depositos:

em conta corrente com aviso previo

de 30 dias	4% ao anno
" 60 "	5% " "
" 90 "	6% " "

a prazo fixo

de 3 mezes	4% ao anno
" 6 "	6% " "

Machinismos á venda

1 Torno mechanico da fabrica "Société Metallurgique de la Seine", com 2 metros de banco.
1 Bomba a vapor (BURRO) de 2 pollegadas e com as vavulas em espheras de bronze, do fabricante "Buffalo Steam Pump. & Cia.
1 Bomba a vapor (BURRO) de 2 pollegadas com os cylindros e juncos de bronze, do fabricante Easton & Anderson.
3 Chapas de aco, em forma meia circular, tendo .... m|3.40 de comprimento e 1,85 de largura, com 3|8 de grossura, já com furos proprios para cravação.
1 Enorme serpentina de ferro inteirissa em cano de 2 pollegadas.

Machinismos estes de muito pouco uzo. Quase novo.

VENDE-SE BARATISSIMO

VER E TRATAR NA RUA DE SAO MIGUEL, 404 AFOGADOS

Queireis pintar sua casa, pois basta visitar a

"CASA DAS TINTAS"

de CARLOS KRAMER — ant. Pintor allemão

RUA MAJOR AGOSTINHO BEZERRA, 118 (Sto. Antonio)

onde encontrareis tudo que é necessario: Pincels e brochas, tintas finas estrangeiras, dito vernizes e oleo, desenhos e moldes para decoração de casas, theatros e igrejas

ARTISTAS COMPETENTES A' DISPOSIÇÃO

Dr. Frederico Hinrichsen

MEDICO

DIPLOMADO NA ALLEMANHA E NO BRASIL

Consultorio: — Predio do Banco Britannico

Avenida Marquez de Olinda 130|36 — 1.º andar

9-11 e 14-16

TELEPHONE, 1983

Residencia: — Estrada dos Afflictos n. 1026

TELEPHONE, 1330

CARLOS LYRA & COMPANHIA

Casa Matriz:—USINA SERRA GRANDE—Alagôas
Filial em Maceió: — TRAPICHE NOVO — Jaraguá
Endereço Telegraphico:—"CARLYRA"
Codigos: RIBEIRO, BORGES, A. B. C. 5.ª Edição e PARTICULARES

Denominação dos Estabelecimentos:

Trapiche Novo,

Usina Serra Grande,

Usina Apolinario,

Fazendas de criação:

Serra Grande

(gado puro sangue),

Guserat, Pedrinhas e

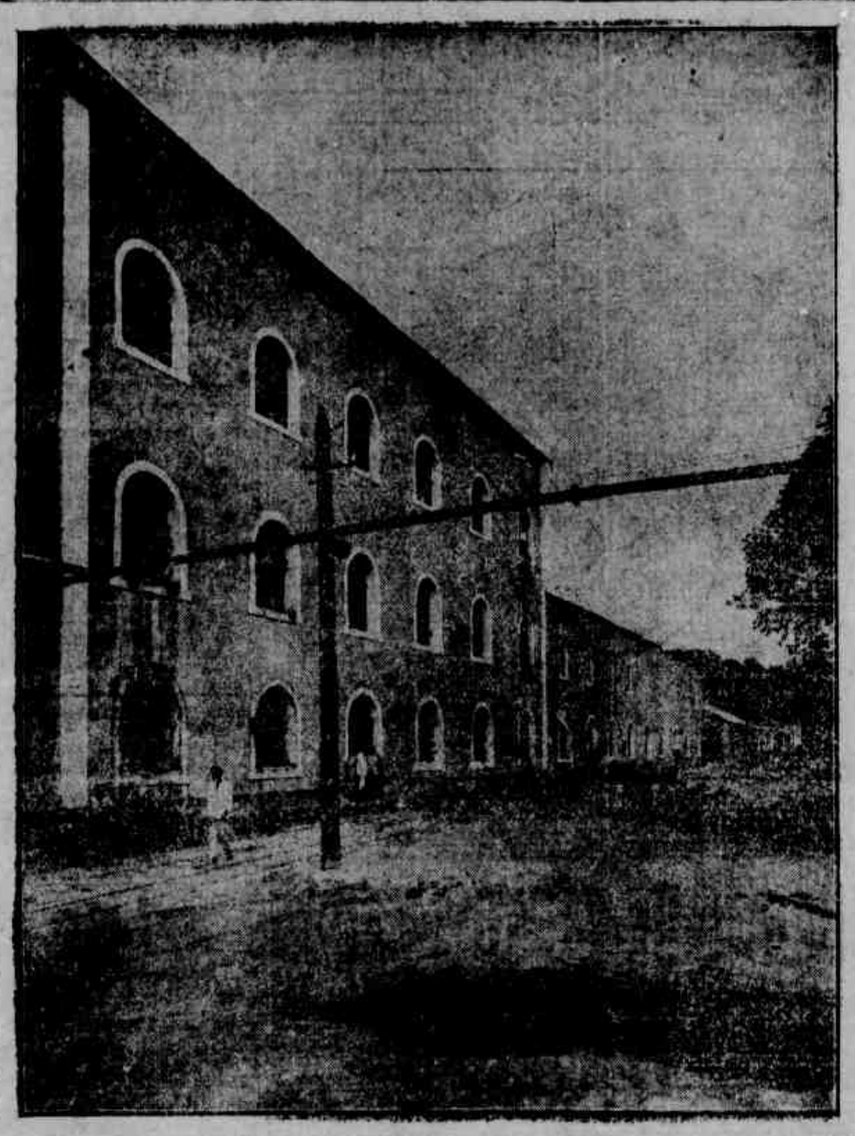

USINA SERRA GRANDE — ALAGÔAS = Um aspecto lateral do novo edificio

Petropolis,

(gado mestiço)

Varzea Bonita, (gado mestiço seleccionado) e

Mostruario Ypiranga

(Recife — exposição permanente de gado indiano puro)

Proprietarios de usinas de assucar, destillações de aguardente, alcool e ether, e fazendas de criação, com cerca de 3.000 operarios.

São representados em todos os Estados do Brasil e principaes praças do estrangeiro

CORRESPONDENCIA:

Portuguez, Allemão, Inglez e Francez

USINA SERRA GRANDE — ALAGÔAS = Vista parcial da nova installação de moendas Fulton

REFERENCIAS BANCARIAS:

Em todos os Bancos que operam no Brasil

REPRESENTANTE NO RECIFE:

A Empreza do DIARIO DE PERNAMBUCO

DATA INCORRETA

PAGINAÇÃO INCORRETA

SEXTA, SABBADO E DOMINGO!!! 13, 14 e 15 DE MAIO!!!

Uma das mais gigantescas realisações do Cinema!!!

Todas as tempestades da vida e da alma!!!

Grande Producção da WARNER BOOS

A FERA DO MAR 10 PARTES

DANSANDO NA MASCARA DE UM HOMEM:

JOHN BARRYMORE

MODERNO HOJE

Uma lição de alcance para as recem-casadas...

E um avizo á leviandade de certos maridos...

VINGANÇA DE ESPOSA

Producção da METRO-GOLDWYN-MAEYER, distribuida pela PARAMOUNT

CONRAD NAGEL e CLAIRE WINDSOR

8 PARTES

SEGUNDA e TERÇA-FEIRA!!!

Producção Especial da METRO-GOLDWYN-MAYER distribuida pela PARAMOUNT

O FILHO DAS SELVAS

Satisfazendo a sua diabolica sede de rapina, elle attentara contra a sua pureza de virgem... mas a sombra da vingança seguio-lhe os passos... e o seu castigo não se fez tardar...

CONRAD NAGEL e PAULINE STARKE

QUARTA-FEIRA!!!

GOLPES DE AUDACIA

Super-producção da PARAMOUNT

RAYMOND GRIFFITH

HELVETICA HOJE!!!

COMPANHIA DE REVISTAS E BURLETAS

TRA'-LA'-LA'

Representação da revista de costumes pernambucanos em 2 actos, original de EUCLIDES QUEIROZ, musica de OSORIO ARAUJO e scenarios de C. MARINHO:

A GENTE FICA MALUCO

A's 7 horas — Somente uma sessão

Na Mansão dos Corações que Soffrem

Producção Especial em seis partes com CULLEN LOANDIS e ETHEL CLAYTON

UM NOME QUE SIGNIFICA QUALIDADE

DENTES ARTIFICIAES

Esthetica da Bocca e da Face
Execução irreprehensivel

Especialista:

Dr. Bertholdo de Arruda

Rua Nova, 223 — Altos do Regulador da Marinha

PARQUE SUL AMERICA

LARGO DO HOSPICIO

Funcções: as Terças — Quintas — Sabbados — Domingos e feriados

Diversões recreativas e populares

Apparelhos mechanicos para diversões

HOJE—Estréa—HOJE

PASTORIL FAMILIAR

Organisado pelo conhecido palhaço BAHU'

Entrada gratis as crianças acompanhadas

DOMINGO E FERIADOS "MATINE'E" A'S 15 HORAS

Profusa e feérica illuminação electrica

PREÇOS POPULARES EM TODAS AS DIVERSÕES

"Fossas Sanitarias" "TANCO"

Approvadas e Recommendadas pelas Autoridades Sanitarias em cimento armado, systema de dois filtros, de facil collocação e maxima duração.

RUA SAUDADE, 289

Escriptorio — RUA DA IMPERATRIZ N.º 35, 1.º, Sala traz

Telephone, 710 — Tel. LAURITZEN

FUNDIÇÃO DE SANTO AMARO

GRIVOS PARA CALDEIRAS

Typo commum .. .. kilo 1$000

Typo especial .. .. preço conforme ajuste

Menezes Irmãos & Cia.

Avenida Rio Branco n. 23,

RECIFE

QUER GANHAR?

Qualquer pessôa que puzer seu nome e endereço neste annuncio e envial-o ao Instituto Magnetico, CAIXA DO CORREIO N. 1734, Capital Federal, receberá os MEIOS PHYSICOS PRATICOS, para melhorar de prompto em recursos, servindo-se de loterias, negocios ou jogo, ter facilidade em cobrar dividas, ganhar demandas, ser afortunado em transacções ou casamento, etc.

Febres-Palustres

Maleitas--Intermitentes--Sesões

PILULAS DE CAFERANA

Abreu Sobrinho--*Rua Lapa, 6--RIO*

App. pelo D. N. S. P. com o numero 858 em 20—3—1919

Temos necessidade de aconselhar

Attesto que tenho empregado em clinica o ELIXIR DE NOGUEIRA, formula do pharmaceutico chimico João da Silva Silveira, obtendo sempre os melhores resultados, nos casos em que o medico tem necessidade de aconselhar um bom depurativo.

Recife, 2 de Maio de 1917.

Dr. Arthur Gonçalves.

"ESTRELLAS DE JUNHO"

(EM PREPARO)

INSTITUTO DE RADIUM

PROF. DR. ERNESTO ROESLER

Antigo membro da Universidade de Bonn (Allemanha) e

DR. JORGE CARNEIRO CAMPOS

Ex-interno do Hospital Pró-Matre do Rio

CLINICA MEDICO-GYNECOLOGICA

— RADIOLOGIA —

Radium — Radiotherapia profunda e Raios X — Raios ultravioleta (original allemão) — Diathermia, Arsonvalisação, Alta frequencia — Electrotherapia.

Para o tratamento especial de cancros, fibromas, molestias de senhoras, tuberculose, asthma, molestias de pelle e sangue, molestia da prostata, do baço, thyreoidea e outros orgãos glandulares, lymphatismo, rachitismo infantil, molestias nervosas, etc.

Tratamentos: de 8 ás 12 horas. CONSULTAS: de 2 ás 6 horas

Consultorio e residencia — RUA DA MATRIZ, 97

ENXADAS

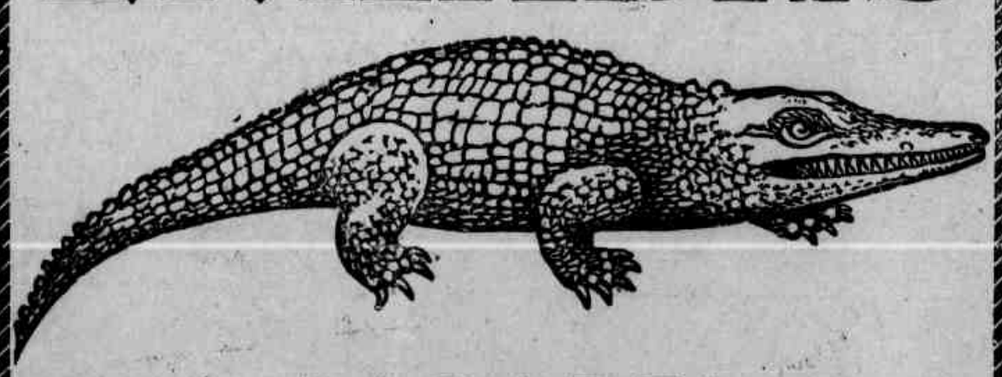

JACARE'

(MARCA REGISTRADA)

As genuinas enxadas d'estas marcas são

FABRICADAS EM INGLATERRA,

E, como é bem conhecida por todos

SAO AS MELHORES

CUIDADO COM AS IMITAÇOES!

Fornecidas de stock pelos principaes importadores

E' O FORTIFICANTE MAIS PERFEITO

Opinião de um grande scientista uruguayo:

"A minha opinião é completamente favoravel ao fortificante VIGONAL. Para mim elle tem sido de grande efficacia contra os accidentes nevropathicos e em outros casos derivados do empobrecimento do sangue, a tal ponto que não lanço mão de outro tonico em minha clinica".

(a) Prof. Dr. D. Aubran.

(Firma reconhecida)

MONTEVIDEO.

EFFEITOS RAPIDOS DO VIGONAL.

1.º) Enriquece o sangue; 2.º) Augmenta o peso; 3.º) Alimenta o cerebro; 4.º) Fortalece os nervos e os musculos; 5.º) Tonifica o estomago e o coração; 6.º) Excita o appetite; 7.º) Accelera as forças; 8.º) Regulariza a menstruação; 9.º) Calcifica os ossos; 10.º) Evita a tuberculose.

VIGONAL — E' o fortificante preferivel para os Anemicos, Convalescentes, Neurasthenicos, Exgottados, Dyspepticos, Arthriticos, etc.

VIGONAL — E' o restaurador indicado sempre que se tem em vista uma melhora de nutrição, um levantamento geral das forças, da actividade physica e da energia cardiaca.

VIGONAL — E' o reconstituinte indispensavel ás senhoras durante a gravidez e depois do parto, fazendo augmentar consideravelmente o leite.

VIGONAL — E' muito recommendado ás crianças magras, pallidas, lymphaticas, rachiticas lhes calcificando os ossos e favorecendo o crescimento.

VIGONAL — E' o remedio ideal para os Medicos, Advogados, Professores, Estudantes, Negociantes e outros que soffrem de insomnia, perda de memoria, fraqueza nervosa e cerebral.

VIGONAL — E' de gosto muito delicioso. Rivalisa com o mais fino licôr de mesa, e é recommendado especialmente ás pessoas delicadas.

A' VENDA EM TODAS AS PHARMACIAS E DROGARIAS

PEDIDOS AOS GRANDES LABORATORIOS

ALVIM & FREITAS

Escriptorio central: rua do Carmo, 11 — SÃO PAULO

Facilidade nos Pagamentos

Camas de AÇO e de latão para casal, solteiro e criança; moveis de AÇO, do afamado fabricante "SIMMONS" (Chicago)

Estylos modernos — Preços modicos só na "CASA CORUJA"

NUNES ROTSCHER & Cia.

RUA IMPERATRIZ, 107

ILEGÍVEL